

*Gobierno del Estado
Libre y Soberano de Chihuahua*



Registrado como
Artículo
de segunda Clase de
fecha 2 de Noviembre
de 1927

Todas las leyes y demás disposiciones supremas son obligatorias por el sólo hecho de publicarse en este Periódico.

Responsable: La Secretaría General de Gobierno. Se publica los Miércoles y Sábados.

Chihuahua, Chih., miércoles 30 de mayo de 2018.

No. 43

Folleto Anexo

**TABULADOR DE SUELDOS Y
SALARIOS DEL MUNICIPIO DE
SAN FRANCISCO DEL ORO, CHIH.**

PRESIDENCIA MUNICIPAL
SAN FRANCISCO DEL ORO, CHIH

XXXVI SESIÓN ORDINARIA

En San Francisco del Oro, estado de Chihuahua, siendo las 11:16 hr del día 10 de abril del 2018, se reunieron en la sala de cabildo "Francisco Molina", ubicada en la Presidencia Municipal con domicilio en la Calle Vicente Guerrero, el Presidente Municipal; la Sindica Municipal así como los regidores y la Secretaria del H. Ayuntamiento para celebrar la XXXVI sesión ordinaria correspondiente a la administración 2016-2018.

ORDEN DEL DÍA.

1. Pase de lista
2. Declaración del quórum
3. Lectura del orden del día para su aprobación y/o modificación
4. Lectura del acta anterior para aprobación y/o modificación.
5. Acuerdo para la conformación del comité de adquisiciones
6. Acuerdo para la aprobación del tabulador de sueldos y salarios del municipio de San francisco del oro
7. Información sobre el órgano de control interno del proceso de entrega recepción
8. Denuncias
9. Asuntos generales

En el pase de lista acostumbrado se pudo constatar que se encontraban presentes la mayoría de los integrantes del cabildo a excepción de la regidora Fátima Priscila Gutiérrez Aguirre quien se encuentra fuera de la ciudad y no pudo asistir.

Por lo tanto se declara el quórum legal para dar seguimiento a los trabajos de esta sesión ordinaria.

En el punto número 3 se da lectura al orden del día la cual se le solicita al cabildo manifieste de la manera acostumbrada su aprobación para que se desahoguen los puntos tal cual se leyeron, orden del día que fue aprobada por unanimidad de votos de los presentes.

En el punto número 4 se dio lectura al acta de la sesión anterior la cual también fue aprobada por unanimidad de votos de los integrantes del cabildo.

Continuando con el punto número 5 se lleva a cabo el acuerdo para la conformación del comité de adquisiciones se le informa al cabildo sobre la modificaciones que se acaban de hacer a la Ley de Adquisiciones; se da lectura de cómo quedó el comité de adquisiciones en el año anterior decidiendo el cabildo que quedara de igual manera quedando de titular el Presidente Municipal, secretaria del ayuntamiento, tesorero y regidor de hacienda; el presidente les comenta que serían los mismos quienes integrarían el comité, por lo que se solicita al cabildo que de la manera acostumbrada voten quienes estén por la afirmativa de que el comité se integre de la forma en que se sugirió, siendo este aprobada por unanimidad de votos de los presente con derecho al mismo llegando al acuerdo **número 58**.

En el desahogo del punto número 6 se tiene el acuerdo para la aprobación del Tabulador de Sueldos y Salarios del Municipio de San Francisco del Oro, ya que este documento es una de las observaciones que continuamente realiza la Auditoría Superior; el regidor Varela menciona que después de haberlo analizado él considera que el tabulador está apegado tanto al presupuesto como a los salarios que se presentan en la nómina; se manifiesta de manera afirmativa por unanimidad de votos por parte de los integrantes del cabildo para aprobar el Tabulador de Sueldos y Salarios del Municipio de San Francisco del Oro llegando al acuerdo **número 59**.

Continuando con el orden del día se brinda información sobre la conformación del Órgano de Control Interno para la entrega recepción, el cual quedará integrado por la Lic. Perla Aguayo Gallegos, Lic. Julio Cesar Quintana Méndez, Ing. Alejandro Espino, C. Paul Méndez Herrera, Profa. Juanita de Jesús Vázquez, aun y cuando se ha solicitado que sea de entre 3 y 5 integrantes se solicita que parte de este Órgano sea integrada la secretaria del ayuntamiento Lic. Griselda Fontes, brindada la información se solicita sea aprobada por medio de votación el cual por unanimidad el cabildo acepta que el órgano de control interno sea integrado tal cual se leyó llegando al acuerdo **número 60**.

En el punto número 8 hay un denuncia a nombre de la señora María del Rayo Barraza Molina, en el barrio 15 de Mayo; denuncia que ya es reconocido por la comisión de catastro quien ya realizó lo conducente a su quehacer y se solicita que manifiesten su acuerdo para la aprobación siendo esta aceptado por unanimidad de votos de los presentes.

En los asuntos generales el regidor Varela toma la palabra para poner en conocimiento sobre una problemática por un acceso en la carretera Frisco, tema que ya es conocido por el presidente y el director de seguridad pública; el presidente les menciona y solicita que ese conflicto se ve involucrado uno de sus familiares por lo que él solicita al cabildo que sean ellos quienes vallan y hagan lo conducente y resuelvan para no verse involucrado en el asunto y no se preste a malas interpretaciones; también menciona que ya se habló con la persona y se le había conseguido el acceso y se le apoyaría con tubos para que pudiera hacer una división del terreno para evitar más conflictos, que no solo son por el terreno sino también conflictos familiares. Por lo que el cabildo acordó ir junto con la comisión de catastro, el regidor Varela y el Director de Seguridad Pública para hacer una revisión minuciosa de sus documentos y lograr un acuerdo de conciliación para terminar con este conflicto. La cita se pactó para el día 11 de este mes a las 6 de la tarde solicitando a la secretaria les haga llegar un oficio a las partes interesadas sobre la cita establecida. También se solicita que en ese momento sea levantada un acta donde quede ya establecido el acuerdo al que pidieran llegar las partes involucradas.

El regidor Varela hace una remembranza de cuando se conformó la unidad de Transparencia quedando como titular la Lic. Liz Acosta y menciona que en las últimas evaluaciones el municipio obtuvo calificaciones muy buenas y pregunta cuál fue el motivo para que fuera la persona anteriormente señalada movida de su lugar a lo que el presidente le menciona que simplemente se inició un proyecto y tomando en cuenta la profesionalización de la persona pasó a tomar otra responsabilidad.

En otro punto también pregunta respecto a quien sería la empresa o particular que inicia la construcción de la gasolinera a lo que responde que se está formando una sociedad y referente al terreno está en proceso de denuncia para que pase a ser parte de la sociedad, así como el uso de suelo le pregunta sobre los permisos si ya están a lo que el presidente le menciona que sí, el regidor solicita si se le pueden proporcionar los permisos a lo que el presidente le menciona que sí.

Siendo las 11:57 se dan por terminados los trabajos de esta sesión.



C. Lourdes Herrera Acosta.
Regidora de Gobernación



C. Jonathan Varela Reyes
Regidor de Salud

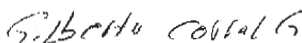

C. Gilberto Corral García
Regidor de Hacienda



C. Ivonne López García
Regidora de Grupos Vulnerables



C. Bertha Alicia Villalba Moreno
Regidora de Educación

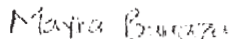

C. Mayra Alejandra Barraza Caldera
Regidora de Acción Cívico y Social



SECRETARÍA
San Francisco del Oro, Chila
Administrativa, 30 de mayo de 2018



C. Marco Aguilar Miranda
Regidor de Obras y Servicios Públicos



C. Efraín Zepeda Flores
Regidor de Desarrollo Urbano y Ecología

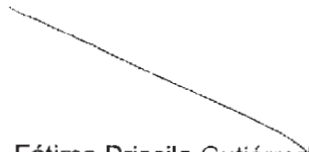

Ing. Fátima Priscila Gutiérrez Aguirre
Regidora de Juventud y Deporte



C. Jesús Guerrero Yáñez Villalobos
Regidor de Desarrollo Social

Apolonio Hinojos mtz
C. Apolonio Hinojos Martínez.

Regidor de Seguridad Publica

C. Juana De Jesús Vázquez Rodríguez

Síndico Municipal.

C. Rosa Isela Yáñez García.
Regidora de Desarrollo Rural

Lic. Griselda Liduvina Fontes Palma
Secretaria del H. Ayuntamiento

Mtro. Jesús Enrique Pérez Baraza
Presidente Municipal

Tabulador de Sueldos y Salarios

MUNICIPIO DE SAN FRANCISCO DEL ORO, CHIHUAHUA

“ADMINISTRACION 2016-2018”

MTRO. JESUS ENRIQUE PEREZ BARRAZA

TABULADOR DE SUELDOS Y SALARIOS
MUNICIPIO DE SAN FRANCISCO DEL ORO, CHIHUAHUA, ADMINISTRACION 2016-2018

Introducción	
Antecedentes	
Antecedentes Históricos del Municipio de San Francisco del Oro, Chihuahua.	
CAPÍTULO I, DE LA COMPETENCIA	
Marco Legal	
Misión y Visión	
CAPÍTULO II, OBJETIVO Y PRINCIPIOS DE GOBIERNO	
Objetivo	
Principios de Gobierno	
CAPÍTULO III, CADENA DE DESCRIPCION DE PUESTO, NIVELACION DE ESTRUCTURA ORGANICA Y TIPO DE CONTRATO POSIBLE	
Organigrama General	
Cadena de Descripción de Puestos y Nivelación de la Estructura Orgánica	
CAPÍTULO IV, TABULADOR DE SUELDOS Y SALARIOS POR DIRECCION	
Presidente Municipal	
Dirección de Desarrollo Urbano y Ecología	
Dirección de Desarrollo Rural	
Oficialía Mayor	
Secretaría Municipal	
Tesorería Municipal	
Seguridad Pública Municipal	
Servicios Públicos Municipales	
Obras Publicas	
Desarrollo Económico y Turismo	
Desarrollo Integral para la Familia (DIF)	
CAPÍTULO V, DE LA BIBLIOGRAFÍA	
Bibliografía.....	

TABULADOR DE SUELDOS Y SALARIOS
MUNICIPIO DE SAN FRANCISCO DEL ORO, CHIHUAHUA, ADMINISTRACION 2016-2018

INTRODUCCION

Un Tabulador de Sueldos y Salarios es un instrumento técnico que tiene por objeto el establecer la clasificación de las Direcciones Municipales de la Administración Pública del Municipio de San Francisco del Oro, en el Estado de Chihuahua, de acuerdo al nivel de responsabilidad en el ejercicio de sus funciones, determinando sus categorías contables y cadenas de descripción del puesto, así como la clasificación del sueldo en cada uno de los puestos ya determinados.

De esta manera en el Tabulador de Sueldos y Salarios, para la Administración Pública del Municipio de San Francisco del Oro, en el Estado de Chihuahua, se presenta la clasificación de los perfiles de cada uno de los puestos en base al organigrama previamente establecido, y de la misma manera tomando en cuenta las categorías y niveles de los acuerdos sindicales, y que en la actualidad son desarrollados y se encuentran ocupados por alguna persona, mismos que se encuentran debidamente presupuestados.

Cabe señalar que en el caso de los sueldos y salarios del personal sindicalizado se deberá regir en base a los acuerdos y lo establecido por el Contrato Colectivo de Trabajo y la normatividad vigente al momento de su aplicación, los demás vigentes que no estén sindicalizados estarán a lo establecido en el Código Municipal para el Estado de Chihuahua y demás normas, leyes y procedimientos, al momento de su contratación, y a discreción del Presidente Municipal en turno.

TABULADOR DE SUELDOS Y SALARIOS
MUNICIPIO DE SAN FRANCISCO DEL ORO, CHIHUAHUA, ADMINISTRACION 2016-2018

ANTECEDENTES

Un municipio es una entidad administrativa que puede agrupar una sola localidad o varias y que puede hacer referencia a una ciudad, un pueblo o una aldea.

El municipio está compuesto por un territorio claramente definido por un término municipal de límites fijados y la población que lo habita regulada jurídicamente por instrumentos estadísticos como el padrón municipal y mecanismos que otorgan derechos, como el avecindamiento o vecindad legal, que sólo considera vecino al habitante que cumple determinadas características — origen o antigüedad— y no al mero residente.

El municipio está regido por un órgano colegiado denominado ayuntamiento, municipalidad, alcaldía o concejo, encabezado por una institución unipersonal: el alcalde (en el Antiguo Régimen en España había un alcalde por el estado noble y otro por el estado llano; y, en las principales ciudades, un corregidor designado por el rey). Por extensión, también se usa el término municipio para referirse al ayuntamiento o municipalidad en sí.

En la mayoría de Estados modernos, un municipio es la división administrativa más pequeña que posee sus propios dirigentes representativos, elegidos democráticamente, como es el caso hoy en día del Municipio de San Francisco del Oro, en el Estado de Chihuahua.

A continuación se presenta una breve reseña histórica sobre el surgimiento del Municipio de San Francisco del Oro, en el Estado de Chihuahua.

TABULADOR DE SUELDOS Y SALARIOS
MUNICIPIO DE SAN FRANCISCO DEL ORO, CHIHUAHUA, ADMINISTRACION 2016-2018

**ANTECEDENTES HISTÓRICOS
DEL MUNICIPIO DE SAN FRANCISCO DEL ORO, CHIHUAHUA**

Características del Municipio:

Este se encuentra ubicado al norte de la República Mexicana, al sur del estado de Chihuahua



TABULADOR DE SUELDOS Y SALARIOS
MUNICIPIO DE SAN FRANCISCO DEL ORO, CHIHUAHUA, ADMINISTRACION 2016-2018

Denominación

San Francisco del Oro

- Su cabecera, el Mineral de San Francisco del Oro, cuyo origen data del año 1658 cuando un minero español, llamado Francisco Molina, descubrió la mina que dio vida al poblado.

El Escudo

El escudo oficial del municipio, está resuelto en un campo muy estilizado, que en algo nos recuerda el campo español; sus blasones son los siguientes:

1. Silueta del indígena Francisco Molina, descubridor del mineral en el año de 1658.
2. Rayos solares que significan, iluminación y educación.
3. Montañas típicas del lugar.
4. Templo sobre castillo, hace alusión a una religión bien cimentada.
5. Casco minero, seguridad laboral y pública.
6. Las canastillas transportadoras del metal, que dependen de la orilla del casco, representan en sí a las dos principales minas; que son Francisco y Clarines, de la Compañía Minera Frisco.
7. Principales vías de comunicación terrestre, carretera y ferrocarril.
8. Cabeza de ganado vacuno, simboliza la ganadería regional.
9. Matas de maíz como símbolo agrícola, cada hoja representa a una comunidad del municipio.
10. El lema es: UNIDAD, HOSPITALIDAD Y TRABAJO.



TABULADOR DE SUELDOS Y SALARIOS
MUNICIPIO DE SAN FRANCISCO DEL ORO, CHIHUAHUA, ADMINISTRACION 2016-2018

Ubicación Geográfica

Este municipio se localiza en la latitud norte 26 grados 52', longitud oeste 105 grados 52' a una altitud de 1,980 metros sobre el nivel del mar. Colinda al norte con Huejotitán y Parral; al sur con Santa Bárbara y el estado de Durango; al este con Parral y Santa Bárbara; y al oeste con Balleza.

Superficie

Tiene una superficie de 695.520 kilómetros cuadrados, la cual representa el 0.28% de la superficie del estado y el 0.03% de la nacional.

Orografía

Su territorio se localiza en el Valle de Parral y serranías de Santa Bárbara, El Astillero y La Sauceda. En la parte baja es plano, generalmente accidentado por lomeríos que ascienden hasta juntarse con las serranías. Por el sudoeste descenden las montañas en dirección a Providencia, Durango.

Clima

Tiene un clima de transición a semi-húmedo templado, con una temperatura máxima de 39 grados centígrados, una mínima de -12 grados centígrados. La temperatura anual es de 16 grados centígrados, su precipitación media anual es de 469.9 milímetros con un promedio anual de 72 días de lluvia y una humedad relativa del 65%. Su viento dominante es del suroeste.

Población

De acuerdo a datos del INEGI, en el censo poblacional del año 2010 en el municipio vivían en 1,341 hogares, 4,753 habitantes de los cuales: 2,399 son hombres y 2,354 mujeres.

Regiones Protegida

Se cuenta en el municipio con una Reversa Ecológica propiedad de Grupo CARSO, la cual alberga ejemplares en peligro de extinción como: puma, jaguar, gato montés, borrego cimarrón, venados, águilas, entre otros.

Distritos Electorales Locales y Federales

XXI Distrito Local con cabecera en Hidalgo del Parral, Chih.
IX Distrito Federal con cabecera en Hidalgo del Parral, Chih.

TABULADOR DE SUELDOS Y SALARIOS
MUNICIPIO DE SAN FRANCISCO DEL ORO, CHIHUAHUA, ADMINISTRACION 2016-2018

Reseña Histórica

En el Siglo XVI, los conquistadores llegaron a establecerse en lugares vecinos al territorio del municipio y éste constituyó paso obligado hacia el resto de la región. Entonces el avance de los españoles era armado y religioso hasta lograr la sumisión voluntaria o forzosa de los naturales, formando pueblos con un mínimo de treinta habitantes, con derecho a elegir un Ayuntamiento.

Francisco de Ibarra encabezó personalmente las expediciones de exploración y conquista. Este conquistador falleció en 1575, año en el que ya se comprendía en su jurisdicción los actuales terrenos de la circunscripción municipal de San Francisco del Oro, la región estuvo sometida a la jurisdicción del municipio de Santa Bárbara, hasta 1927, cuando adquirió categoría de municipio.

Su cabecera, el Mineral de San Francisco del Oro, cuyo origen data del año 1658 cuando un minero español, llamado Francisco Molina, descubrió la mina que dio vida al poblado.

El 11 de julio de 1934, se fundó el Sindicato Industrial de Mineros.

En la actualidad Hay 4249 habitantes, San Francisco del Oro está a 2020 metros de altitud.

En la localidad hay 2142 hombres y 2107 mujeres. El ratio mujeres/hombres es de 0,984, y el índice de fecundidad es de 2,43 hijos por mujer. Del total de la población, el 6,33% proviene de fuera del Estado de Chihuahua. El 2,68% de la población es analfabeta (el 2,24% de los hombres y el 3,13% de las mujeres). El grado de escolaridad es del 8.78 (8.76 en hombres y 8.79 en mujeres).

El 0,56% de la población es indígena, y el 0,16% de los habitantes habla una lengua indígena. El 0,00% de la población habla una lengua indígena y no habla español. El 31,49% de la población mayor de 12 años está ocupada laboralmente (el 46,03% de los hombres y el 16,71% de las mujeres).

En San Francisco del Oro hay 1823 viviendas. De ellas, el 99,66% cuentan con electricidad, el 98,07% tienen agua entubada, el 98,15% tiene excusado o sanitario, el 94,87% radio, el 97,56% televisión, el 96,13% refrigerador, el 86,46% lavadora, el 55,26% automóvil, el 34,90% una computadora personal, el 33,98% teléfono fijo, el 73,34% teléfono celular, y el 21,11% Internet.

CAPITULO I DE LA COMPETENCIA

TABULADOR DE SUELDOS Y SALARIOS
MUNICIPIO DE SAN FRANCISCO DEL ORO, CHIHUAHUA, ADMINISTRACION 2016-2018

Marco Legal

La Constitución Política de los Estados Unidos Mexicanos, en su Artículo 26, establece: “ El Estado organizará un Sistema de Planeación Democrática del Desarrollo Nacional que imprima solidez, dinamismo, permanencia y equidad al crecimiento de la economía para la independencia y la democratización política, social y cultural de la nación”.

En este sistema de organización, los tres órdenes de gobierno han legislado e instrumentado políticas públicas que, conjuntamente con los sectores social y privado, impulsen el desarrollo nacional, regional, sectorial y municipal de manera sostenida y equitativa.

En éste sentido, el marco legal en el que se inscribe el presente Tabulador de Sueldos y Salarios, queda regulado:

En el ámbito Federal por:

- La Constitución Política de los Estados Unidos Mexicanos.

En el ámbito Estatal por:

- La Constitución Política del Estado Libre y Soberano de Chihuahua.
- Código Administrativo del Estado de Chihuahua.
- Ley de Transparencia y Acceso a la información pública del Estado de Chihuahua.
- Reglamento de la Ley de Transparencia y Acceso a la información pública del Estado de Chihuahua.
- Código Municipal Para el Estado de Chihuahua.
- Todas las Leyes y Reglamentos Estatales aplicables al municipio con los que se cuente al momento del desarrollo de la Administración presente y ayuden a la constitución del Manual de Organización.

En el ámbito Municipal por:

- El Reglamento Interno de la Administración Pública del Municipio de San Francisco del Oro, Chihuahua.
- El Manual de Organización y todos los reglamentos municipales con los que se cuente al momento del desarrollo de la Administración presente y ayuden a la constitución del presente Tabulador de Sueldos
- Para la aplicación del presente Tabulador de Sueldos y Salarios, es necesario considerar el Manual de Organización y el Catálogo de Puestos, debido a la complementariedad de los mismos.

TABULADOR DE SUELDOS Y SALARIOS
MUNICIPIO DE SAN FRANCISCO DEL ORO, CHIHUAHUA, ADMINISTRACION 2016-2018

Misión

Proveer las condiciones necesarias e incluyentes, para acrecentar el desarrollo y calidad de vida de los habitantes de San Francisco del Oro Chihuahua.

Visión

Lograr implementar la Gobernanza y Participación Ciudadana, como transformador del entorno social en el que vivimos en nuestro Municipio.

CAPITULO II

OBJETIVO Y PRINCIPIOS DE GOBIERNO

TABULADOR DE SUELDOS Y SALARIOS
MUNICIPIO DE SAN FRANCISCO DEL ORO, CHIHUAHUA, ADMINISTRACION 2016-2018

Objetivo

Integrar las normas y lineamientos que se aplicaran para la asignación y el pago de las percepciones de los empleados en turno, con el fin de regular los sueldos y salarios del H. Ayuntamiento de San Francisco del Oro, Chihuahua.

Principios de gobierno

Un buen gobierno no puede construirse al margen del establecimiento de ciertos compromisos, con una serie de valores y principios éticos que dan sentido trascendente a la función pública.

Es por ello que la Administración Municipal 2016-2018, sustentará su trabajo en los siguientes principios:

- **Actitud de servicio.-** Tomar oportunamente decisiones que les correspondan en beneficio de la ciudadanía en general, realizar propuestas o acciones para el bienestar de la sociedad, actuar prudente, oportuna y eficazmente evitando la burocracia, desarrollar el trabajo con la mayor eficiencia posible son actividades que demuestran la actitud de servicio de la Administración.
- **Comunicación.-** Sincronizar los recursos y actividades, estableciendo relaciones de trabajo y cooperación entre las diferentes dependencias, federales, estatales y municipales.
- **Inclusión.-** Comprometerse con en especial con aquellas personas que por sus características se encuentren en una situación de inferioridad de oportunidades. La diversidad en ellas debe ser considerada por el Ayuntamiento como un valor social y no un obstáculo a superar ni algo a tratar de manera diferente. Lo distinto es rico y debe ser valorado como una oportunidad y no como una rareza.
- **Eficacia.-** Capacidad de alcanzar el efecto que se espera o desea tras la realización de una acción.

TABULADOR DE SUELDOS Y SALARIOS
MUNICIPIO DE SAN FRANCISCO DEL ORO, CHIHUAHUA, ADMINISTRACION 2016-2018

- **Honestidad.-** Visualizamos a la Honestidad no únicamente como el respeto escrupuloso de los bienes del Municipio, sino también como su utilización para fines que resulten benéficos socialmente. Observar el marco normativo, respetar los acuerdos y los compromisos contraídos con la población, ejercer los recursos con racionalidad, velar en todo momento por el bienestar colectivo y la consecución de un mejor futuro para el Municipio y asumir plena responsabilidad por los resultados de las decisiones tomadas, son algunas de las acciones más importantes que involucran el valor de la honestidad.
- **Humildad.-** Conocer las propias limitaciones y debilidades, aceptar los defectos propios y reconocer las virtudes en los demás. Sumando las virtudes se podrán corregir juntos los defectos.
- **Liderazgo.-** Conjuntar las capacidades que los individuos y la Administración tienen para influir en un colectivo de personas, haciendo que el colectivo trabaje con entusiasmo en el logro de objetivos comunes.
- **Tolerancia.-** Respeto y consideración hacia las opiniones o prácticas de los demás, aunque sean diferentes de las nuestras. Reconocer la individualidad y la diversidad y permitir la coexistencia pacífica de las personas.
- **Trabajo en equipo.** - Es la forma ideal de compenetrarse entre los trabajadores del Ayuntamiento ya que un equipo puede hacer frente a más y mejores proyectos que incluso un mayor número de personas por separado. Siempre determinados a trabajar para lograr un objetivo común.
- **Transparencia.-** Una sociedad abierta e integrada por ciudadanos libres y autónomos reclama un gobierno que actúe con una transparencia fundamentada en la ley. Dar a conocer información pertinente sobre la operación de los programas del Municipio, ventilar el uso de los recursos y los criterios utilizados para tomar determinadas decisiones, son algunas de las acciones concretas derivadas de un compromiso bien establecido con la transparencia.

CAPITULO III

CADENA DE DESCRIPCION DE
PUESTO, NIVELACION DE
ESTRUCTURA ORGANICA Y
TIPO DE CONTRATO POSIBLE

TABULADOR DE SUELDOS Y SALARIOS
MUNICIPIO DE SAN FRANCISCO DEL ORO, CHIHUAHUA, ADMINISTRACION 2016-2018

Organigrama General

Organigrama Municipal de San Francisco del Oro, Chih. Ayuntamiento 2016-2018

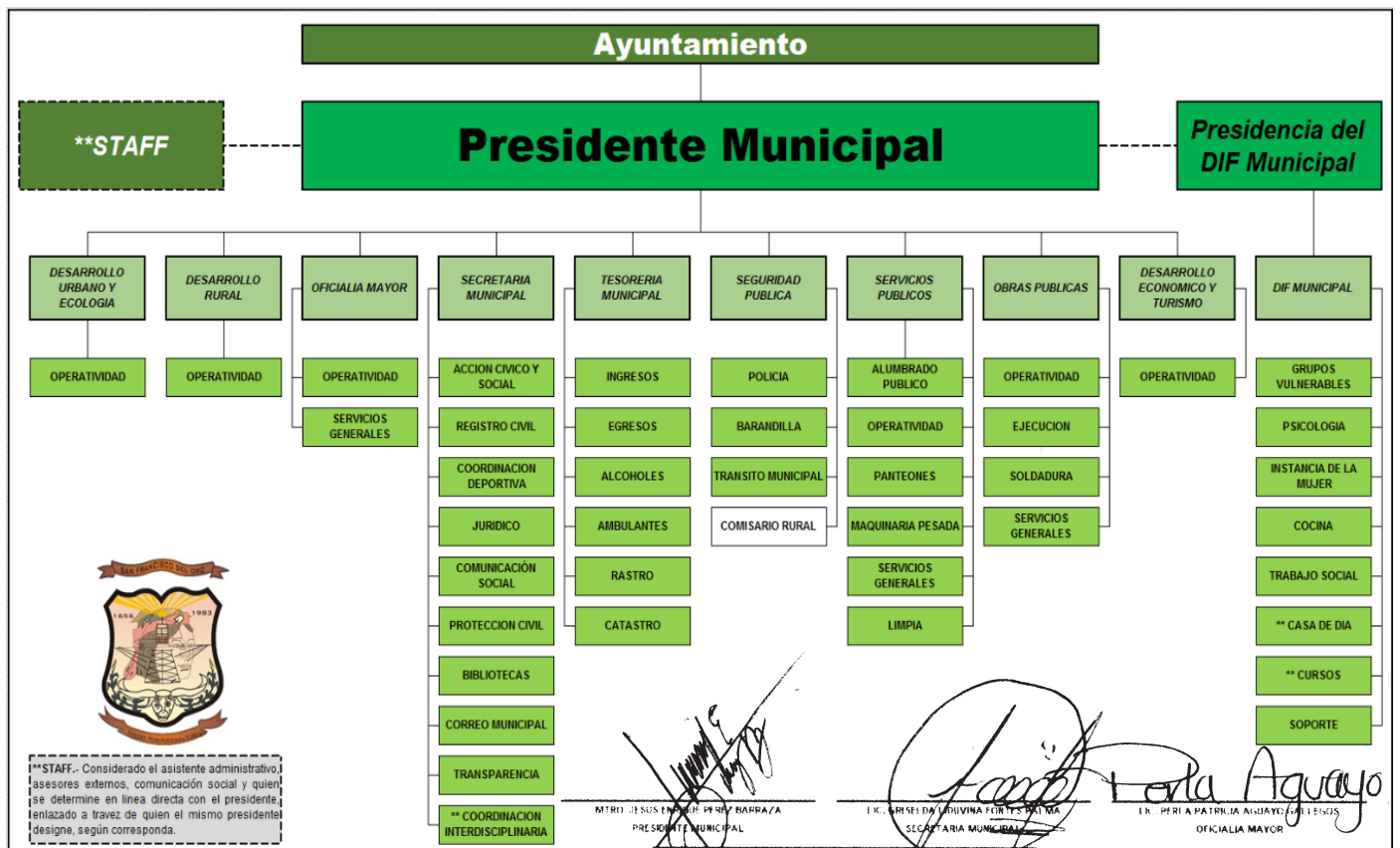

TABULADOR DE SUELDOS Y SALARIOS
MUNICIPIO DE SAN FRANCISCO DEL ORO, CHIHUAHUA, ADMINISTRACION 2016-2018

Cadena de Descripción de Puestos y Nivelación de la Estructura Orgánica

MSFO	Municipio de San Francisco del Oro	DDUE	Director de Desarrollo Urbano y Ecología
PM	Presidencia Municipal	SPM	Seguridad Pública Municipal
PM	Presidente Municipal	DSPM	Director de Seguridad Pública Municipal
OM	Oficialía Mayor	POL	Policía
OM	Oficial Mayor	TM	Tránsito Municipal
OP	Operatividad	BAR	Barandilla
SG	Servicios Generales	CO	Comandante de Policía
AO	Auxiliar Operativo	JG	Jefe de Grupo
AA	Asistente Administrativo	DDT	Delegado de Transito
SIS	Sistemas	CRD	Comisario Rural
CHO	Chofer	AP	Agente de Policía
ANT	Antenas	AB	Agente de Barandilla
CHC	Checador	PC	Primer Contacto
INT	Intendencia	AV	Agente de Vialidad
VEL	Velador	VE	Vialidad Escolar
AY	Ayudante	OP	Obras Publicas
EV	Eventuales	EJE	Ejecución
TM	Tesorería Municipal	SLD	Soldadura
TM	Tesorero Municipal	DOP	Director de Obras Publicas
ING	Ingresos	SUP	Supervisión
EG	Egresos	PRY	Proyectista
CG	Caja General	ALM	Almacenista
ALC	Alcoholes	MAT	Materialista
AMB	Ambulantes	AO	Asistente de Obra
RAS	Rastro	ALB	Albañil
CAT	Catastro	AYA	Ayudante de Albañil
AI	Auxiliar de Ingresos	SLD	Soldador
AE	Auxiliar de Egresos	AYS	Ayudante Soldador
INS	Inspector	AY	Ayudante en General
COB	Cobrador	SP	Servicios Públicos
AG	Agricultura y Ganadería	DIR	Director
ENC	Encargado de Rastro	SD	Subdirector
MAT	Matanza	AP	Alumbrado Publico
ENT	Entrega	PT	Panteones
ENC	Encargado de Catastro	MP	Maquinaria Pesada
AUX	Auxiliar Administrativo	LP	Limpia
SIS	Sistemas	ENC	Encargado de Alumbrado Público
SEC	Secretaria	ELE	Eléctrico
ACS	Acción Cívico y Social	AYE	Ayudante de Electricista
RC	Registro Civil	ENC	Encargado de Panteones

TABULADOR DE SUELDOS Y SALARIOS
MUNICIPIO DE SAN FRANCISCO DEL ORO, CHIHUAHUA, ADMINISTRACION 2016-2018

CD	Coordinación Deportiva	SP	Sepulturero
JUR	Jurídico	OP	Operador de Maquinaria Pesada
CS	Comunicación Social	ALM	Almacenista
PC	Protección Civil	VEL	Vigilancia y/o Velador
BT	Biblioteca	PF	Plomería y Fontanería
CM	Correo Municipal	AD	Actividades Diversas
TR	Transparencia	CRD	Chofer de Recolección
CI	Coordinación Interdisciplinaria	LG	Limpieza en General
SM	Secretaria Municipal	DET	Desarrollo Económico y Turismo
CA	Coordinador Administrativo de Acción Cívico	DET	Director de Desarrollo Económico y Turismo
CO	Coordinador Operativo de Acción Cívico	DIF	Desarrollo Integral para la Familia
AO	Auxiliar Operativo de Acción Cívico	DDM	Director del DIF Municipal
CRD	Coordinador de Registro Civil	GV	Grupos Vulnerables
CRD	Coordinador Deportivo	PSI	Psicología
A	Asesor Jurídico	IMU	Instituto Municipal de la Mujer
AJ	Asistente Administrativo	COC	Cocina
CCS	Coordinador de Comunicación Social	TS	Trabajo Social
PO	Personal Operativo de Comunicación Social	CDD	Casa de Día
CRD	Coordinador de Protección Civil	CUR	Cursos
APC	Auxiliar Protección Civil	SOP	Soporte
BIB	Bibliotecaria	EGV	Encargada
AB	Auxiliar Biblioteca	PS	Psicóloga
AE	Auxiliar Escuela Biblioteca	TIT	Titular
CM	Cartero Municipal	COS	Cocinera
CRD	Coordinador de Transparencia	TS	Trabajadora Social
AH	Archivo Histórico	ECD	Encargada de Casa de Día
CMJ	Coordinador Municipal de la Juventud	AAM	Auxiliar del Adulto Mayor
JMR	Junta Municipal Reclutamiento	AYC	Ayudante Cocina
AP	Asistente de Panteón	PIN	Instructor de Pintura
DR	Desarrollo Rural	MUS	Instructor de Música
DDR	Director de Desarrollo Rural	AF	Acondicionador Físico
EC	Enlace Comunitario	INS	Instructora General
DUE	Desarrollo Urbano y Ecología	INT	Intendencia

Nivel Jerárquico		Prestaciones		Tipo de Contrato	
01	Primer Nivel	Aguinaldo Confianza	40 Días	1	Confianza
02	Segundo Nivel	Aguinaldo Sindicalizado	44 Días	2	Sindicalizado
03	Tercer Nivel	Aguinaldo Eventuales	15 Días	E	Eventual
04	Cuarto Nivel	Vacaciones	10 Días		
05	Quinto Nivel	Prima Vacacional Confianza	25%		
		Prima Vacacional Sindicalizado	40%		
		Prima Vacacional Eventual	25%		

TABULADOR DE SUELDOS Y SALARIOS
MUNICIPIO DE SAN FRANCISCO DEL ORO, CHIHUAHUA, ADMINISTRACION 2016-2018

DIRECCION	NIVEL	CARGO	CODIGO DE CARGO	TIPO Confianza (1)/Sindicalizado (2)/Eventual(E)		
PRESIDENCIA MUNICIPAL	01	Presidente Municipal	MSFO-PM-PM-01	1		
DESARROLLO ECONOMICO Y TURISMO	01	Director de Desarrollo Económico y Turismo	MSFO-DET-DET-01	1		
	03	Asistente Administrativo	MSFO-DET-AA-03	1		E
DESARROLLO RURAL	01	Director de Desarrollo Rural	MSFO-DR-DDR-01	1		
	02	Agricultura y Ganadería	MSFO-DR-OP-AG-02	1	2	E
	03	Asistente Administrativo	MSFO-DR-OP-AA-03	1		E
	04	Enlace Comunitario	MSFO-DR-OP-EC-04			E
OFICIALIA MAYOR	01	Oficial Mayor	MSFO-OM-OM-01	1		
	02	Auxiliar Operativo	MSFO-OM-OP-AO-02	1		E
	03	Asistente Administrativo	MSFO-OM-OP-AA-03	1	2	E
	03	Sistemas	MSFO-OM-OP-SIS-03	1	2	E
	03	Chofer	MSFO-OM-OP-CHO-03	1		E
	03	Antenas	MSFO-OM-OP-ANT-03			E
	03	Checador	MSFO-OM-SG-CHC-03	1	2	E
	04	Intendencia	MSFO-OM-SG-INT-04	1	2	E
	04	Velador	MSFO-OM-SG-VEL-04	1	2	E
	04	Ayudante	MSFO-OM-SG-AY-04	1		E
	05	Eventuales	MSFO-OM-SG-EV-05			E
SECRETARIA MUNICIPAL	01	Secretaria Municipal	MSFO-SEC-SM-01	1		
	02	Coordinador Administrativo de Acción Cívico	MSFO-SEC-ACS-CA-02	1		E
	02	Coordinador Operativo de Acción Cívico	MSFO-SEC-ACS-CO-02	1		E
	03	Auxiliar Operativo de Acción Cívico	MSFO-SEC-ACS-AO-03	1		E
	04	Asistente Administrativo de Acción Cívico	MSFO-SEC-ACS-AA-04	1	2	E
	02	Coordinador de Registro Civil	MSFO-SEC-RC-CRD-02	1	2	E
	03	Asistente Administrativo	MSFO-SEC-RC-AA-03	1	2	E
	02	Coordinador Deportivo	MSFO-SEC-CD-CRD-02	1		E
	03	Asistente Administrativo	MSFO-SEC-CD-AA-03	1		E
	02	Asesor Jurídico	MSFO-SEC-JUR-A-02	1		E
	03	Asistente Administrativo	MSFO-SEC-JUR-AJ-03	1		E
	02	Coordinador de Comunicación Social	MSFO-SEC-CS-CCS-02	1		E
	03	Personal Operativo de Comunicación Social	MSFO-SEC-CS-PO-03	1	2	E

TABULADOR DE SUELDOS Y SALARIOS
MUNICIPIO DE SAN FRANCISCO DEL ORO, CHIHUAHUA, ADMINISTRACION 2016-2018

	04	Asistente Administrativo	MSFO-SEC-CS-AA-04	1		E
	02	Coordinador de Protección Civil	MSFO-SEC-PC-CRD-02	1		E
	04	Auxiliar Protección Civil	MSFO-SEC-PC-APC-04	1		E
	03	Bibliotecaria	MSFO-SEC-BT-BIB-03	1	2	E
	04	Auxiliar Biblioteca	MSFO-SEC-BT-AB-04	1		E
	04	Auxiliar Escuela Biblioteca	MSFO-SEC-BT-AE-04	1		E
	03	Cartero Municipal	MSFO-SEC-CM-CM-03	1		E
	02	Coordinador de Transparencia	MSFO-SEC-TR-CRD-02	1		E
	03	Asistente Administrativo	MSFO-SEC-TR-AA-03	1		E
	**	Archivo Histórico	MSFO-SEC-CI-AH-03	1	2	E
	**	Coordinador Municipal de la Juventud	MSFO-SEC-CI-CMJ-03	1		E
	**	Junta Municipal Reclutamiento	MSFO-SEC-CI-JMR-03	1		E
	**	Asistente Administrativo	MSFO-SEC-CI-AA-03	1		E
	**	Asistente Administrativo de Panteón	MSFO-SEC-CI-AP-03	1	2	E
TESORERIA MUNICIPAL	01	Tesorero Municipal	MSFO-TM-TM-01	1		
	02	Auxiliar De Ingresos	MSFO-TM-ING-AI-02	1	2	E
	02	Auxiliar De Egresos	MSFO-TM-EG-AE-02	1	2	E
	02	Caja General	MSFO-TM-CG-02	1		E
	03	Inspector	MSFO-TM-ALC-INS-03	1		E
	03	Cobrador	MSFO-TM-AMB-COB-03	1		E
	02	Agricultura y Ganadería	MSFO-TM-RAS-AG-02	1	2	E
	02	Encargado de Rastro	MSFO-TM-RAS-ENC-02	1		E
	03	Matanza	MSFO-TM-RAS-MAT-03	1	2	E
	04	Entrega	MSFO-TM-RAS-ENT-04	1		E
	02	Encargado de Catastro	MSFO-TM-CAT-ENC-02	1		E
	03	Auxiliar Administrativo	MSFO-TM-CAT-AUX-03	1	2	E
	03	Sistemas	MSFO-TM-CAT-SIS-03	1	2	E
	04	Asistente Administrativo	MSFO-TM-CAT-AA-04	1		E
SEGURIDAD PUBLICA	01	Director de Seguridad Publica	MSFO-SPM-DSPM-01	1		
	02	Comandante de Policía	MSFO-SPM-POL-CO-02	1		E
	03	Jefe de Grupo	MSFO-SPM-POL-JG-03	1		E
	02	Delegado de Transito	MSFO-SPM-TM-DDT-02	1		E
	03	Comisario Rural	MSFO-SPM-CR-03	1		E
	04	Agente de Policía	MSFO-SPM-POL-AP-04	1		E
	03	Agente de Barandilla	MSFO-SPM-BAR-AB-03	1		E
	04	Primer Contacto	MSFO-SPM-BAR-PC-04	1		E
	03	Agente de Vialidad	MSFO-SPM-TM-AV-03	1		E
	05	Asistente Administrativo	MSFO-SPM-AA-05	1	2	E

TABULADOR DE SUELDOS Y SALARIOS
MUNICIPIO DE SAN FRANCISCO DEL ORO, CHIHUAHUA, ADMINISTRACION 2016-2018

	04	Asistente Administrativo	MSFO-SPM-TM-AA-04	1	2	E
	05	Vialidad Escolar	MSFO-SPM-TM-VE-05	1		
SERVICIOS PUBLICOS	01	Director de Servicios Públicos Municipales	MSFO-SP-DIR-01	1		
	01	Sub Director de Servicios Públicos	MSFO-SP-SD-01	1		E
	02	Encargado de Alumbrado Público	MSFO-SP-AP-ENC-02	1		E
	03	Eléctrico	MSFO-SP-AP-ELE-03	1	2	E
	04	Ayudante de Electricista	MSFO-SP-AP-AYE-04	1	2	E
	02	Encargado de Panteones	MSFO-SP-PT-ENC-02	1	2	E
	03	Asistente de Panteón	MSFO-SP-PT-AP-03	1	2	E
	04	Sepulturero	MSFO-SP-PT-SP-04	1		E
	02	Operador de Maquinaria Pesada	MSFO-SP-MP-OP-02	1	2	E
	03	Ayudante	MSFO-SP-MP-AY-03	1	2	E
	02	Supervisión	MSFO-SP-OP-SUP-02	1		E
	03	Asistente Administrativo	MSFO-SP-OP-AA-03	1	2	E
	03	Almacenista	MSFO-SP-OP-ALM-03	1		E
	03	Vigilancia y/o Velador	MSFO-SP-OP-VEL-03	1	2	E
	03	Plomería y Fontanería	MSFO-SP-SG-PF-03	1		E
	04	Actividades Diversas	MSFO-SP-LP-AD-04	1	2	E
	03	Chofer de Recolección	MSFO-SP-LP-CR-03	1	2	E
	04	Limpieza en General	MSFO-SP-LP-LG-04	1	2	E
	OBRAS PUBLICAS	01	Director de Obras Publicas	MSFO-OP-DOP-01	1	
02		Supervisión	MSFO-OP-OP-SUP-02	1		E
03		Proyectista	MSFO-OP-OP-PRY-03	1		E
03		Almacenista	MSFO-OP-OP-ALM-03	1	2	E
03		Materialista	MSFO-OP-OP-MAT-03	1		E
03		Asistente de Obra	MSFO-OP-OP-AO-03	1		E
03		Albañil	MSFO-OP-EJE-ALB-03	1	2	E
04		Ayudante de Albañil	MSFO-OP-EJE-AYA-04	1	2	E
03		Soldador	MSFO-OP-SLD-SLD-03	1		E
04		Ayudante Soldador	MSFO-OP-SLD-AYS-04	1		E
04		Ayudante en General	MSFO-OP-SG-AY-04	1	2	E
DESARROLLO URBANO Y ECOLOGIA	01	Director de Desarrollo Urbano y Ecología	MSFO-DUE-DDUE-01	1		
	03	Asistente Administrativo	MSFO-DUE-OP-AA-03	1		E
DIF	01	Directora del DIF	MSFO-DIF-DDM-01	1		
	02	Encargada	MSFO-DIF-GV-EGV-02	1		E
	02	Psicóloga	MSFO-DIF-PSI-PS-02	1		E
	02	Titular	MSFO-DIF-IMU-TIT-02	1		E
	02	Cocinera	MSFO-DIF-COC-COS-02	1		E

TABULADOR DE SUELDOS Y SALARIOS
MUNICIPIO DE SAN FRANCISCO DEL ORO, CHIHUAHUA, ADMINISTRACION 2016-2018

	02	Trabajadora Social	MSFO-DIF-TS-TS-02	1		E
	02	Encargada	MSFO-DIF-CDD-ECD-02	1		E
	03	Auxiliar del Adulto Mayor	MSFO-DIF-CDD-AAM-03	1		E
	03	Ayudante Cocina	MSFO-DIF-COC-AYC-03	1		E
	03	Instructor de Pintura	MSFO-DIF-CUR-PIN-03	1		E
	03	Instructor de Música	MSFO-DIF-CUR-MUS-03	1		E
	03	Acondicionador Físico	MSFO-DIF-CUR-AF-03	1		E
	03	Instructora General	MSFO-DIF-CUR-INS-03	1		E
	02	Chofer	MSFO-DIF-SOP-CHO-02	1		E
	03	Asistente Administrativa	MSFO-DIF-SOP-AA-03	1		E
	04	Intendencia	MSFO-DIF-SOP-INT-04	1		E

CAPITULO IV

TABULADOR DE SUELDOS Y SALARIOS POR DIRECCION

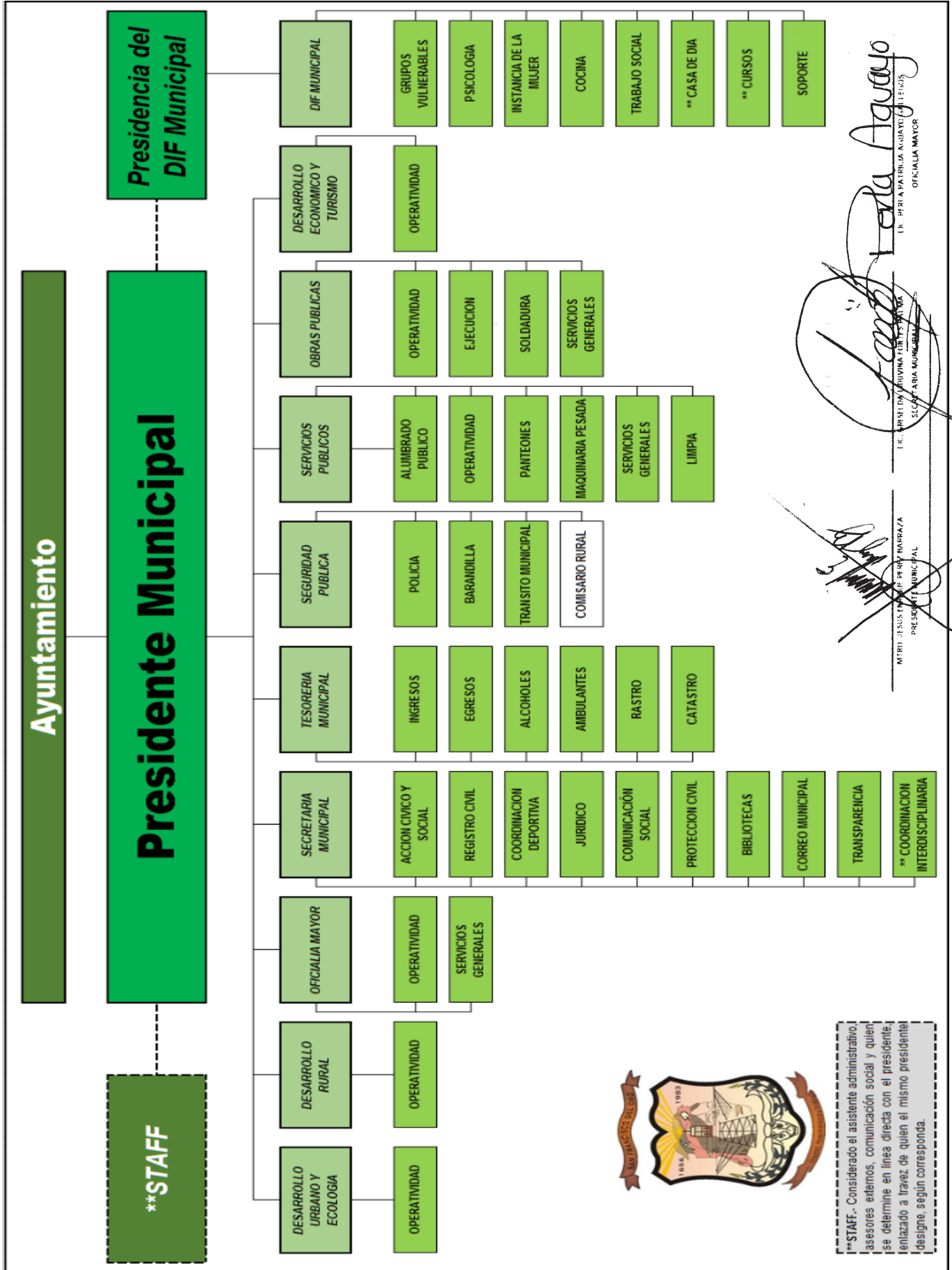

TABULADOR DE SUELDOS Y SALARIOS
MUNICIPIO DE SAN FRANCISCO DEL ORO, CHIHUAHUA, ADMINISTRACION 2016-2018

Ayuntamiento
Presidente Municipal

DIRECCION	NIVEL	CARGO	CODIGO DE CARGO	TIPO Confianza (1)/Sindic (2)/Eventu al(E)	SUELDO DIARIO MINIMO	SUELDO DIARIO MAXIMO	SUELDO DIARIO INTEGRADO PROMEDIO	TOTAL QUINCENAL	TOTAL MENSUAL
PRESIDENCIA MUNICIPAL	01	Presidente Municipal	MSFO-PM-PM-01	1	\$690.62	\$690.62	\$690.62	\$10,497.42	\$20,994.85

DIRECCION	NIVEL	CARGO	CODIGO DE CARGO	TIPO Confianza (1)/Sindic (2)/Eventu al(E)	AGUINALDO CONFIANZA (1)	AGUINALDO SINDICALIZADO (2)	AGUINALDO EVENTUAL (E)	VACACIONES	PRIMA VACACIONAL CONFIANZA (1)	PRIMA VACACIONAL SINDICALIZADO (2)	PRIMA VACACIONAL EVENTUAL (E)
PRESIDENCIA MUNICIPAL	01	Presidente Municipal	MSFO-PM-PM-01	1	\$27,624.80	\$0.00	\$0.00	\$6,906.20	\$1,726.55	\$0.00	\$0.00

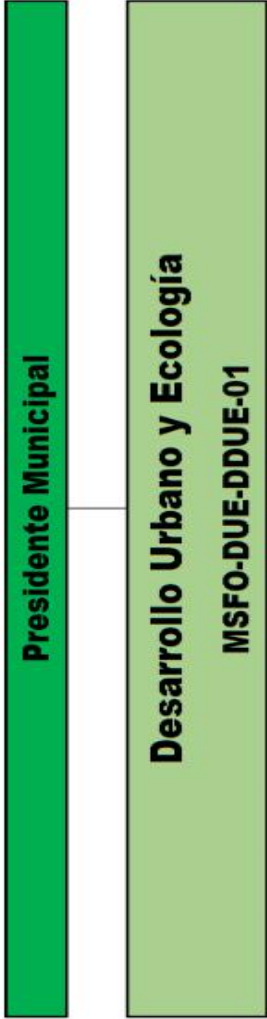

Presidencia Municipal de San Francisco del Oro, Chihuahua. Código: MSFO.ORG.DUE.R00



[Signature]
 MTRD. JESUS ENRIQUE PEREZ BARRAZA
 PRESIDENTE MUNICIPAL

[Signature]
 I.R. PERI A PATRICIA AGUIRRE
 SECRETARIA MUNICIPAL
 OFICIALIA MAYOR

TABULADOR DE SUELDOS Y SALARIOS
MUNICIPIO DE SAN FRANCISCO DEL ORO, CHIHUAHUA, ADMINISTRACION 2016-2018

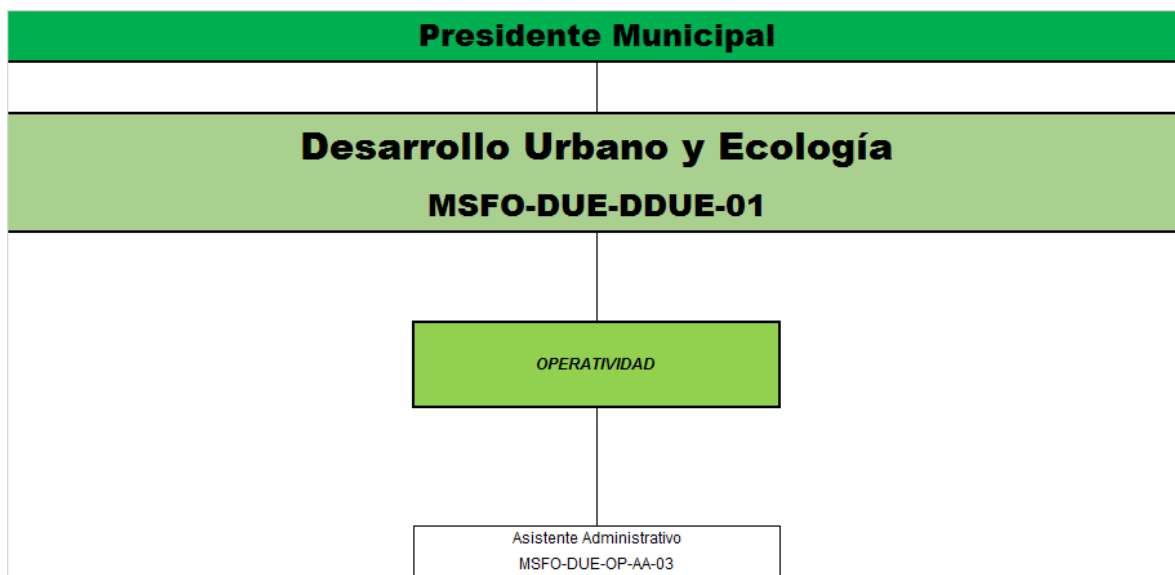

DIRECCION	NIVEL	CARGO	CODIGO DE CARGO	TIPO Confianza (1)/Sindic (2)/Eventu al(E)	SUELDO DIARIO MINIMO	SUELDO DIARIO MAXIMO	SUELDO DIARIO INTEGRADO PROMEDIO	TOTAL QUINCENAL	TOTAL MENSUAL
DESARROLLO ECONOMICO Y TURISMO	01	Director de Desarrollo Económico y Turismo	MSFO-DET-DET-01	1	\$336.50	\$373.89	\$355.20	\$5,398.97	\$10,797.94
	03	Asistente Administrativo	MSFO-DET-AA-03	1 E	\$103.00	\$103.00	\$103.00	\$1,565.60	\$3,131.20

DIRECCION	NIVEL	CARGO	CODIGO DE CARGO	TIPO Confianza (1)/Sindic (2)/Eventu al(E)	AGUINALDO CONFIANZA (1)	AGUINALDO SINDICALIZADO (2)	AGUINALDO EVENTUAL (E)	VACACIONES	PRIMA VACACIONAL CONFIANZA (1)	PRIMA VACACIONAL SINDICALIZADO (2)	PRIMA VACACIONAL EVENTUAL (E)
DESARROLLO ECONOMICO Y TURISMO	01	Director de Desarrollo Económico y Turismo	MSFO-DET-DET-01	1	\$14,207.82	\$0.00	\$0.00	\$3,551.96	\$887.99	\$0.00	\$0.00
	03	Asistente Administrativo	MSFO-DET-AA-03	1 E	\$4,120.00	\$0.00	\$1,545.00	\$1,030.00	\$257.50	\$0.00	\$257.50

Presidente Municipal

**Desarrollo Rural
MSFO-DR-DDR-01**

OPERATIVIDAD

*Agricultura y Ganadería
MSFO-DR-OP-AG-02

Asistente Administrativo
MSFO-DR-OP-AA-03

Enlace Comunitario
MSFO-DR-OP-EC-04

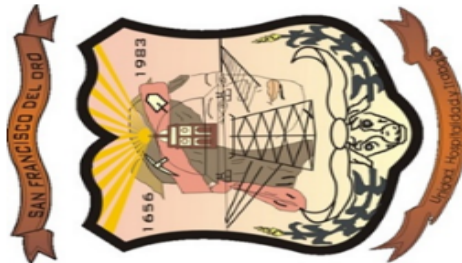

Presidencia Municipal de San Francisco del Oro, Chihuahua. Código: MSFO-ORG-DR-R00

*AGRICULTURA Y GANADERIA: Referirse a las personas que se encuentra asignada a otro puesto compartido pero con la misma denominación, y que dentro de sus funciones desempeñan en el apoyo a la Secretaría de Desarrollo Rural, y que dada su naturaleza, se considera en esta secretaría, para el desarrollo del mismo.

ELABORADO CON EL AYO DE CAYO, LIC. FRANCISCO JAVIER MORENO CHAVEZ

[Signature]
SECRETARÍA MUNICIPAL
MUNICIPIO DE SAN FRANCISCO DEL ORO, CHIHUAHUA

[Signature]
SECRETARÍA MUNICIPAL
MUNICIPIO DE SAN FRANCISCO DEL ORO, CHIHUAHUA

[Signature]
SECRETARÍA MUNICIPAL
MUNICIPIO DE SAN FRANCISCO DEL ORO, CHIHUAHUA

[Signature]
SECRETARÍA MUNICIPAL
MUNICIPIO DE SAN FRANCISCO DEL ORO, CHIHUAHUA

TABULADOR DE SUELDOS Y SALARIOS
MUNICIPIO DE SAN FRANCISCO DEL ORO, CHIHUAHUA, ADMINISTRACION 2016-2018

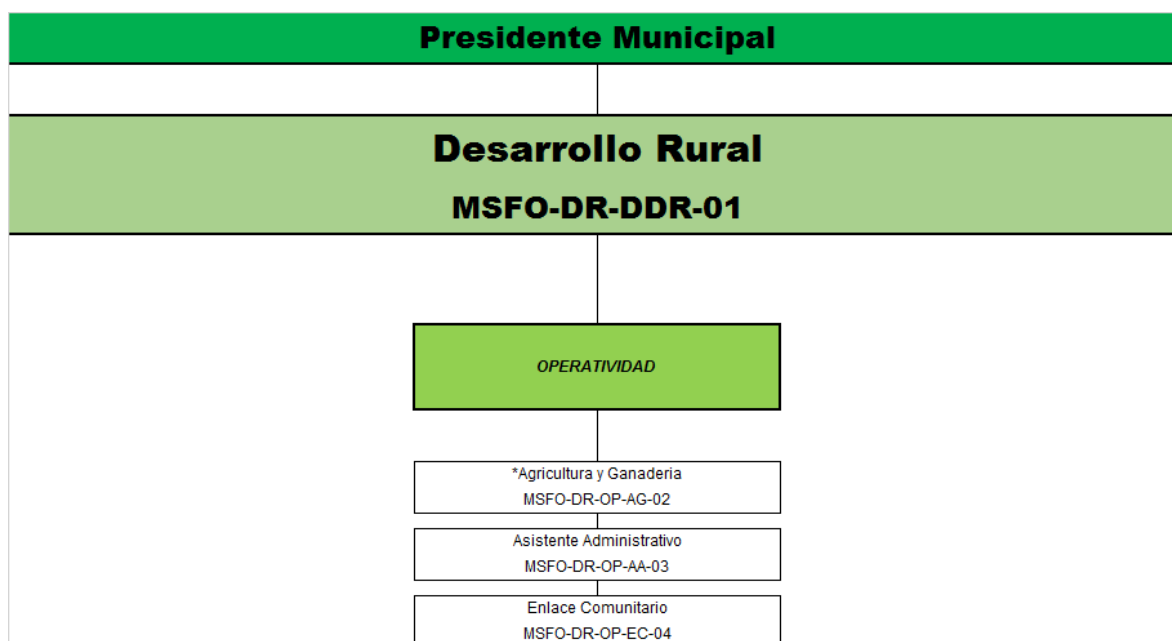

DIRECCION	NIVEL	CARGO	CODIGO DE CARGO	TIPO Confianza (1)/Sindic (2)/Eventu al(E)	SUELDO DIARIO MINIMO	SUELDO DIARIO MAXIMO	SUELDO DIARIO INTEGRADO PROMEDIO	TOTAL QUINCENAL	TOTAL MENSUAL
DESARROLLO RURAL	01	Director de Desarrollo Rural	MSFO-DR-DDR-01	1	\$231.75	\$257.50	\$244.63	\$3,718.30	\$7,436.60
	02	Agricultura y Ganaderia	MSFO-DR-OP-AG-02	1 2 E	\$228.00	\$456.00	\$342.00	\$5,198.40	\$10,396.80
	03	Asistente Administrativo	MSFO-DR-OP-AA-03	1 E	\$172.01	\$172.01	\$172.01	\$2,614.55	\$5,229.10
	04	Enlace Comunitario	MSFO-DR-OP-EC-04	E	\$100.00	\$100.00	\$100.00	\$1,520.00	\$3,040.00

DIRECCION	NIVEL	CARGO	CODIGO DE CARGO	TIPO Confianza (1)/Sindic (2)/Eventu al(E)	AGUINALDO CONFIANZA (1)	AGUINALDO SINDICALIZADO (2)	AGUINALDO EVENTUAL (E)	VACACIONES	PRIMA VACACIONAL CONFIANZA (1)	PRIMA VACACIONAL SINDICALIZADO (2)	PRIMA VACACIONAL EVENTUAL (E)
DESARROLLO RURAL	01	Director de Desarrollo Rural	MSFO-DR-DDR-01	1	\$9,785.00	\$0.00	\$0.00	\$2,446.25	\$611.56	\$0.00	\$0.00
	02	Agricultura y Ganaderia	MSFO-DR-OP-AG-02	1 2 E	\$13,680.00	\$15,048.00	\$5,130.00	\$3,420.00	\$855.00	\$1,368.00	\$855.00
	03	Asistente Administrativo	MSFO-DR-OP-AA-03	1 E	\$6,880.40	\$0.00	\$2,580.15	\$1,720.10	\$430.03	\$0.00	\$430.03
	04	Enlace Comunitario	MSFO-DR-OP-EC-04	E	\$0.00	\$0.00	\$1,500.00	\$1,000.00	\$0.00	\$0.00	\$250.00

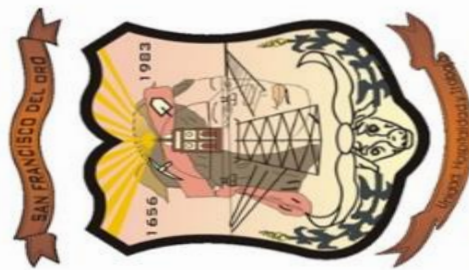
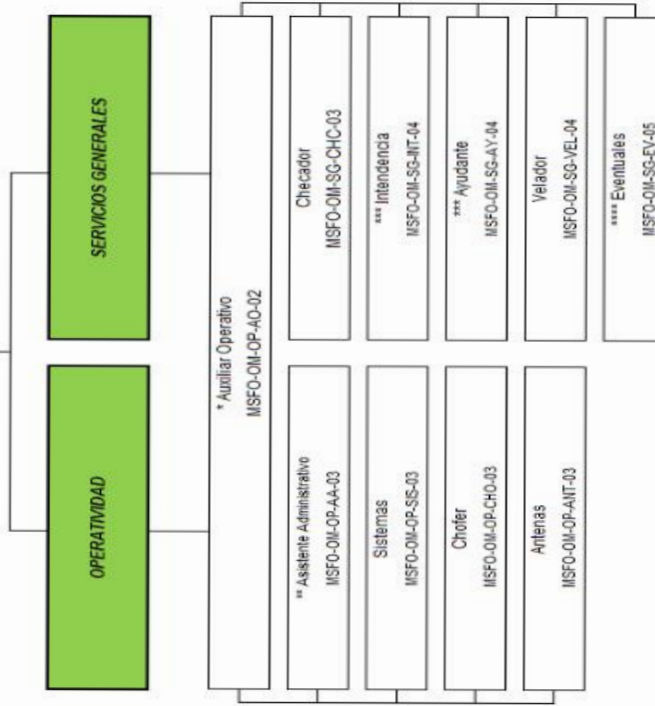
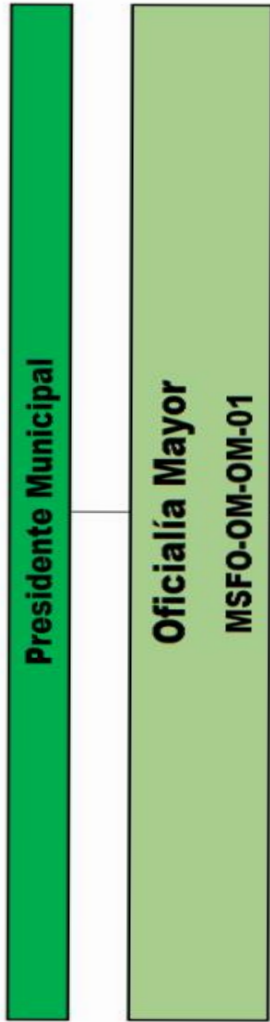

Presidencia Municipal de San Francisco del Oro, Chihuahua. Código: MSFO-ORG-OM-R00

* AUXILIAR OPERATIVO; Esta aplica para Operatividad y Servicios Generales, no representándose en cada uno de las áreas, ya que recole en solo una persona, ** ASISTENTE ADMINISTRATIVO; Este es personal asignado a diferentes áreas dependiendo las necesidades, *** INTENDENCIA Y AYUDANTE; Sendo estos movibles en cualquiera de las áreas, incluyendo otra dirección, dependiendo la operatividad necesaria según sea el caso, **** EVENTUALES; Este tipo de personal es contratado a prueba en base a las necesidades, VELADOR; Se asigna a las diferentes áreas municipales necesarias. ELABORADO CON EL APOYO DE CANG. LIC. FRANCISCO JAVIER MORENO CHAVEZ

[Handwritten signatures and stamps]

M. R. JESUS ENRIQUE PEREZ BARRAZA
PRESIDENTE MUNICIPAL

I. R. ARSELA AGUIRRE TORRES
SECRETARIA MUNICIPAL

I. R. PATRICIA AGUIRRE TORRES
OFICIALIA MAYOR

TABULADOR DE SUELDOS Y SALARIOS
MUNICIPIO DE SAN FRANCISCO DEL ORO, CHIHUAHUA, ADMINISTRACION 2016-2018

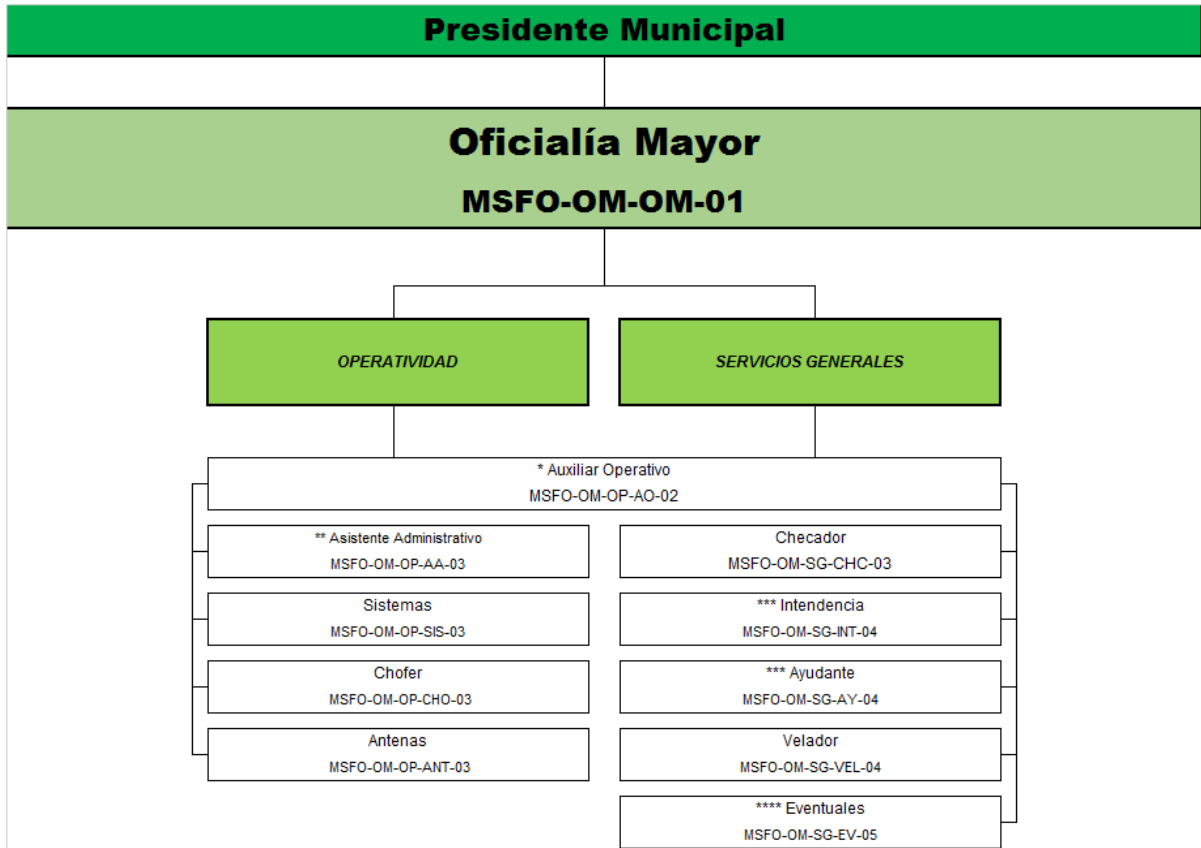

DIRECCION	NIVEL	CARGO	CODIGO DE CARGO	TIPO Confianza (1)/Sindic (2)/Eventu al(E)	SUELDO DIARIO MINIMO	SUELDO DIARIO MAXIMO	SUELDO DIARIO INTEGRADO PROMEDIO	TOTAL QUINCENAL	TOTAL MENSUAL
OFICIALIA MAYOR	01	Oficial Mayor	MSFO-OM-OM-01	1	\$336.50	\$373.89	\$355.20	\$5,398.97	\$10,797.94
	02	Auxiliar Operativo	MSFO-OM-OP-AO-02	1 E	\$140.00	\$140.00	\$140.00	\$2,128.00	\$4,256.00
	03	Asistente Administrativo	MSFO-OM-OP-AA-03	1 2 E	\$228.00	\$456.00	\$342.00	\$5,198.40	\$10,396.80
	03	Sistemas	MSFO-OM-OP-SIS-03	1 2 E	\$180.00	\$360.00	\$270.00	\$4,104.00	\$8,208.00
	03	Chofer	MSFO-OM-OP-CHO-03	1 E	\$120.00	\$135.00	\$127.50	\$1,938.00	\$3,876.00
	03	Antenas	MSFO-OM-OP-ANT-03	1 E	\$100.00	\$100.00	\$100.00	\$1,520.00	\$3,040.00
	03	Checador	MSFO-OM-SG-CHC-03	1 2 E	\$127.25	\$254.50	\$190.88	\$2,901.30	\$5,802.60
	04	Intendencia	MSFO-OM-SG-INT-04	1 2 E	\$80.04	\$258.50	\$169.27	\$2,572.90	\$5,145.81
	04	Velador	MSFO-OM-SG-VEL-04	1 2 E	\$100.00	\$290.00	\$195.00	\$2,964.00	\$5,928.00
	04	Ayudante	MSFO-OM-SG-AY-04	1 E	\$100.00	\$146.50	\$123.25	\$1,873.40	\$3,746.80
05	Eventuales	MSFO-OM-SG-EV-05	1 E	\$100.00	\$298.00	\$199.00	\$3,024.80	\$6,049.60	

DIRECCION	NIVEL	CARGO	CODIGO DE CARGO	TIPO Confianza (1)/Sindic (2)/Eventu al(E)	AGUINALDO CONFIANZA (1)	AGUINALDO SINDICALIZADO (2)	AGUINALDO EVENTUAL (E)	VACACIONES	PRIMA VACACIONAL CONFIANZA (1)	PRIMA VACACIONAL SINDICALIZADO (2)	PRIMA VACACIONAL EVENTUAL (E)
OFICIALIA MAYOR	01	Oficial Mayor	MSFO-OM-OM-01	1	\$14,207.82	\$0.00	\$0.00	\$3,551.96	\$887.99	\$0.00	\$0.00
	02	Auxiliar Operativo	MSFO-OM-OP-AO-02	1 E	\$5,600.00	\$0.00	\$2,100.00	\$1,400.00	\$350.00	\$0.00	\$350.00
	03	Asistente Administrativo	MSFO-OM-OP-AA-03	1 2 E	\$13,680.00	\$15,048.00	\$5,130.00	\$3,420.00	\$855.00	\$1,368.00	\$855.00
	03	Sistemas	MSFO-OM-OP-SIS-03	1 2 E	\$10,800.00	\$11,880.00	\$4,050.00	\$2,700.00	\$675.00	\$1,080.00	\$675.00
	03	Chofer	MSFO-OM-OP-CHO-03	1 E	\$5,100.00	\$0.00	\$1,912.50	\$1,275.00	\$318.75	\$0.00	\$318.75
	03	Antenas	MSFO-OM-OP-ANT-03	1 E	\$0.00	\$0.00	\$1,500.00	\$1,000.00	\$0.00	\$0.00	\$250.00
	03	Checador	MSFO-OM-SG-CHC-03	1 2 E	\$7,635.00	\$8,398.50	\$2,863.13	\$1,908.75	\$477.19	\$763.50	\$477.19
	04	Intendencia	MSFO-OM-SG-INT-04	1 2 E	\$6,770.80	\$7,447.88	\$2,539.05	\$1,692.70	\$423.18	\$677.08	\$423.18
	04	Velador	MSFO-OM-SG-VEL-04	1 2 E	\$7,800.00	\$8,580.00	\$2,925.00	\$1,950.00	\$487.50	\$780.00	\$487.50
	04	Ayudante	MSFO-OM-SG-AY-04	1 E	\$4,930.00	\$0.00	\$1,848.75	\$1,232.50	\$308.13	\$0.00	\$308.13
05	Eventuales	MSFO-OM-SG-EV-05	1 E	\$0.00	\$0.00	\$2,985.00	\$1,990.00	\$0.00	\$0.00	\$497.50	

Presidente Municipal

Secretaría Municipal
MSFO-SEC-SM-01

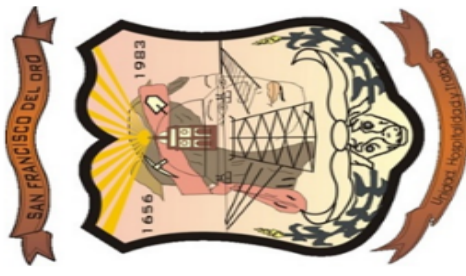
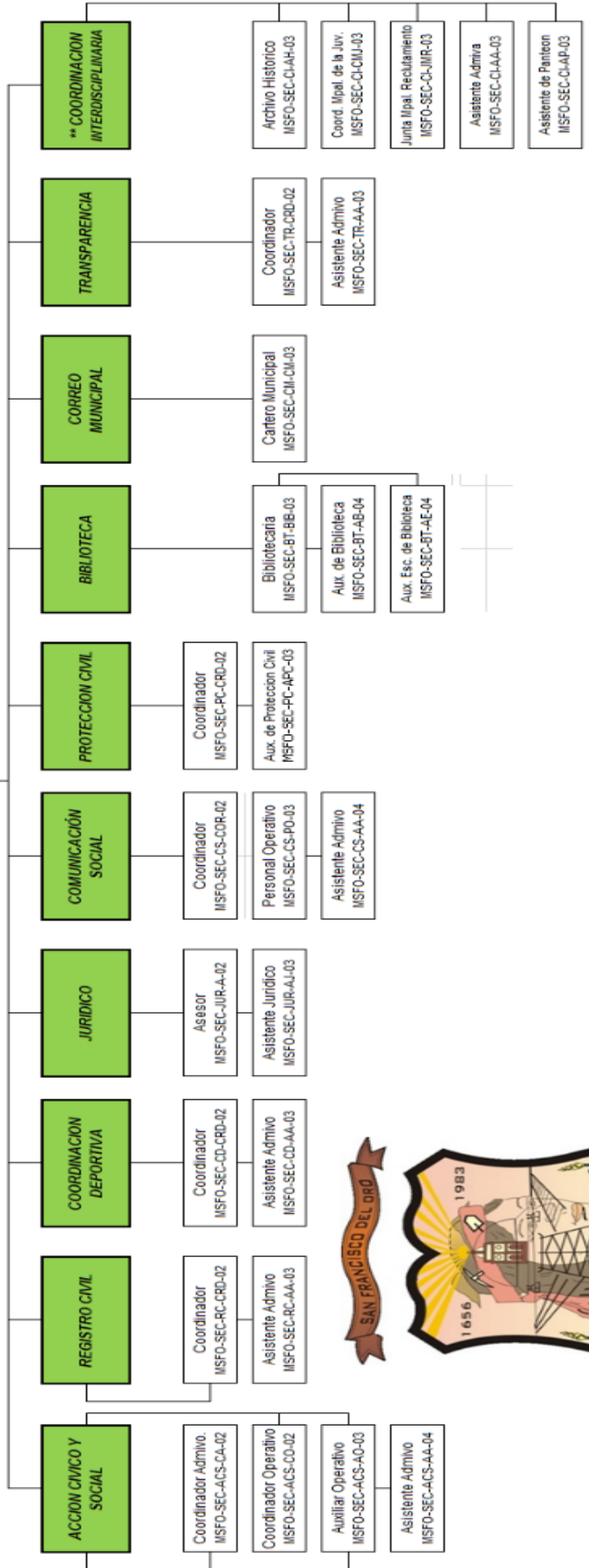

Presidencia Municipal de San Francisco del Oro, Chihuahua. Código: MSFO-ORG-SEC-R00

COORDINACIÓN INTERDISCIPLINARIA. Referirse a las personas que se encuentran asignadas a otra área y que dentro de sus funciones desempeñan el apoyo a la Secretaría Municipal para el desarrollo del mismo, no asignándoseles nivel ya que este lo desempeñan en sus funciones principales.

ELABORADO CON EL APOYO DE CAYG. LIC. FRANCISCO JAVIER JUAREZ CHAVEZ.

[Signature]

SECRETARÍA MUNICIPAL

MTRP. JESUS ELIAS PEREZ BANDEA

SECRETARÍA MUNICIPAL

[Signature]

L. C. FRANCISCO JAVIER JUAREZ CHAVEZ

OFICIALIA MAYOR

TABULADOR DE SUELDOS Y SALARIOS MUNICIPIO DE SAN FRANCISCO DEL ORO, CHIHUAHUA, ADMINISTRACION 2016-2018

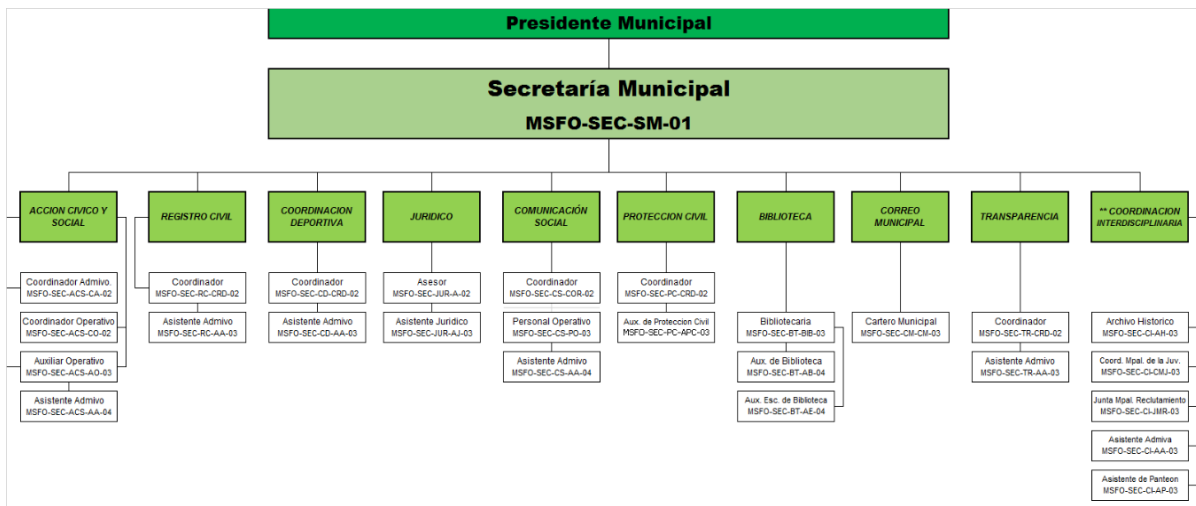

TABULADOR DE SUELDOS Y SALARIOS
MUNICIPIO DE SAN FRANCISCO DEL ORO, CHIHUAHUA, ADMINISTRACION 2016-2018

DIRECCION	NIVEL	CARGO	CODIGO DE CARGO	TIPO Confianza (1)/Sindic (2)/Eventu al(E)	SUELDO DIARIO MINIMO	SUELDO DIARIO MAXIMO	SUELDO DIARIO INTEGRADO PROMEDIO	TOTAL QUINCENAL	TOTAL MENSUAL		
SECRETARIA MUNICIPAL	01	Secretaria Municipal	MSFO-SEC-SM-01	1		\$336.50	\$373.89	\$355.20	\$5,398.97	\$10,797.94	
	02	Coordinador Administrativo de Acción Cívico	MSFO-SEC-ACS-CA-02	1	E	\$221.45	\$221.45	\$221.45	\$3,366.04	\$6,732.08	
	02	Coordinador Operativo de Acción Cívico	MSFO-SEC-ACS-CO-02	1	E	\$221.45	\$221.45	\$221.45	\$3,366.04	\$6,732.08	
	03	Auxiliar Operativo de Acción Cívico	MSFO-SEC-ACS-AO-03	1	E	\$100.00	\$120.00	\$110.00	\$1,672.00	\$3,344.00	
	04	Asistente Administrativo de Acción Cívico	MSFO-SEC-ACS-AA-04	1	2	E	\$190.00	\$380.00	\$285.00	\$4,332.00	\$8,664.00
	02	Coordinador de Registro Civil	MSFO-SEC-RC-CRD-02	1	2	E	\$228.00	\$456.00	\$342.00	\$5,198.40	\$10,396.80
	03	Asistente Administrativo	MSFO-SEC-RC-AA-03	1	2	E	\$184.00	\$368.00	\$276.00	\$4,195.20	\$8,390.40
	02	Coordinador Deportivo	MSFO-SEC-CD-CRD-02	1	E	\$206.00	\$206.00	\$206.00	\$3,131.20	\$6,262.40	
	03	Asistente Administrativo	MSFO-SEC-CD-AA-03	1	E	\$100.00	\$100.00	\$100.00	\$1,520.00	\$3,040.00	
	02	Asesor Jurídico	MSFO-SEC-JUR-A-02	1	E	\$275.01	\$275.01	\$275.01	\$4,180.15	\$8,360.30	
	03	Asistente Administrativo	MSFO-SEC-JUR-AJ-03	1	E	\$120.00	\$120.00	\$120.00	\$1,824.00	\$3,648.00	
	02	Coordinador de Comunicación Social	MSFO-SEC-CS-CCS-02	1	E	\$373.89	\$466.67	\$420.28	\$6,388.26	\$12,776.51	
	03	Personal Operativo de Comunicación Social	MSFO-SEC-CS-PO-03	1	2	E	\$100.00	\$295.00	\$197.50	\$3,002.00	\$6,004.00
	03	Asistente Administrativo	MSFO-SEC-CS-AA-04	1	E	\$100.00	\$100.00	\$100.00	\$1,520.00	\$3,040.00	
	02	Coordinador de Protección Civil	MSFO-SEC-PC-CRD-02	1	E	\$240.51	\$240.51	\$240.51	\$3,655.75	\$7,311.50	
	04	Auxiliar Protección Civil	MSFO-SEC-PC-APC-04	1	E	\$130.00	\$130.00	\$130.00	\$1,976.00	\$3,952.00	
	03	Bibliotecaria	MSFO-SEC-BT-BIB-03	1	2	E	\$246.24	\$492.48	\$369.36	\$5,614.27	\$11,228.54
	04	Auxiliar Biblioteca	MSFO-SEC-BT-AB-04	1	E	\$100.00	\$150.00	\$125.00	\$1,900.00	\$3,800.00	
	04	Auxiliar Escuela Biblioteca	MSFO-SEC-BT-AE-04	1	E	\$100.00	\$150.00	\$125.00	\$1,900.00	\$3,800.00	
	03	Cartero Municipal	MSFO-SEC-CM-CM-03	1	E	\$150.00	\$180.00	\$165.00	\$2,508.00	\$5,016.00	
	02	Coordinador de Transparencia	MSFO-SEC-TR-CRD-02	1	E	\$154.50	\$154.50	\$154.50	\$2,348.40	\$4,696.80	
	03	Asistente Administrativo	MSFO-SEC-TR-AA-03	1	E	\$100.00	\$100.00	\$100.00	\$1,520.00	\$3,040.00	
	**	Archivo Histórico	MSFO-SEC-CI-AH-03	1	2	E	\$184.00	\$368.00	\$276.00	\$4,195.20	\$8,390.40
	**	Coordinador Municipal de la Juventud	MSFO-SEC-CI-CMJ-03	1	E	\$154.50	\$154.50	\$154.50	\$2,348.40	\$4,696.80	
	**	Junta Municipal Reclutamiento	MSFO-SEC-CI-JMR-03	1	E	\$206.00	\$206.00	\$206.00	\$3,131.20	\$6,262.40	
	**	Asistente Administrativo	MSFO-SEC-CI-AA-03	1	E	\$206.00	\$206.00	\$206.00	\$3,131.20	\$6,262.40	
	**	Asistente Administrativo de Panteón	MSFO-SEC-CI-AP-03	1	2	E	\$150.00	\$379.00	\$264.50	\$4,020.40	\$8,040.80

DIRECCION	NIVEL	CARGO	CODIGO DE CARGO	TIPO Confianza (1)/Sindic (2)/Eventu al(E)	AGUINALDO CONFIANZA (1)	AGUINALDO SINDICALIZADO (2)	AGUINALDO EVENTUAL (E)	VACACIONES	PRIMA VACACIONAL CONFIANZA (1)	PRIMA VACACIONAL SINDICALIZADO (2)	PRIMA VACACIONAL EVENTUAL (E)		
SECRETARIA MUNICIPAL	01	Secretaria Municipal	MSFO-SEC-SM-01	1		\$14,207.82	\$0.00	\$0.00	\$3,551.96	\$887.99	\$0.00	\$0.00	
	02	Coordinador Administrativo de Acción Cívico	MSFO-SEC-ACS-CA-02	1	E	\$8,858.00	\$0.00	\$3,321.75	\$2,214.50	\$553.63	\$0.00	\$553.63	
	02	Coordinador Operativo de Acción Cívico	MSFO-SEC-ACS-CO-02	1	E	\$8,858.00	\$0.00	\$3,321.75	\$2,214.50	\$553.63	\$0.00	\$553.63	
	03	Auxiliar Operativo de Acción Cívico	MSFO-SEC-ACS-AO-03	1	E	\$4,400.00	\$0.00	\$1,650.00	\$1,100.00	\$275.00	\$0.00	\$275.00	
	04	Asistente Administrativo de Acción Cívico	MSFO-SEC-ACS-AA-04	1	2	E	\$11,400.00	\$12,540.00	\$4,275.00	\$2,850.00	\$712.50	\$1,140.00	\$712.50
	02	Coordinador de Registro Civil	MSFO-SEC-RC-CRD-02	1	2	E	\$13,680.00	\$15,048.00	\$5,130.00	\$3,420.00	\$855.00	\$1,368.00	\$855.00
	03	Asistente Administrativo	MSFO-SEC-RC-AA-03	1	2	E	\$11,040.00	\$12,144.00	\$4,140.00	\$2,760.00	\$690.00	\$1,104.00	\$690.00
	02	Coordinador Deportivo	MSFO-SEC-CD-CRD-02	1	E	\$8,240.00	\$0.00	\$3,090.00	\$2,060.00	\$515.00	\$0.00	\$515.00	
	03	Asistente Administrativo	MSFO-SEC-CD-AA-03	1	E	\$4,000.00	\$0.00	\$1,500.00	\$1,000.00	\$250.00	\$0.00	\$250.00	
	02	Asesor Jurídico	MSFO-SEC-JUR-A-02	1	E	\$11,000.40	\$0.00	\$4,125.15	\$2,750.10	\$687.53	\$0.00	\$687.53	
	03	Asistente Administrativo	MSFO-SEC-JUR-AJ-03	1	E	\$4,800.00	\$0.00	\$1,800.00	\$1,200.00	\$300.00	\$0.00	\$300.00	
	02	Coordinador de Comunicación Social	MSFO-SEC-CS-CCS-02	1	E	\$16,811.20	\$0.00	\$6,304.20	\$4,202.80	\$1,050.70	\$0.00	\$1,050.70	
	03	Personal Operativo de Comunicación Social	MSFO-SEC-CS-PO-03	1	2	E	\$7,900.00	\$8,690.00	\$2,962.50	\$1,975.00	\$493.75	\$790.00	\$493.75
	04	Asistente Administrativo	MSFO-SEC-CS-AA-04	1	E	\$4,000.00	\$0.00	\$1,500.00	\$1,000.00	\$250.00	\$0.00	\$250.00	
	02	Coordinador de Protección Civil	MSFO-SEC-PC-CRD-02	1	E	\$9,620.40	\$0.00	\$3,607.65	\$2,405.10	\$601.28	\$0.00	\$601.28	
	04	Auxiliar Protección Civil	MSFO-SEC-PC-APC-04	1	E	\$5,200.00	\$0.00	\$1,950.00	\$1,300.00	\$325.00	\$0.00	\$325.00	
	03	Bibliotecaria	MSFO-SEC-BT-BIB-03	1	2	E	\$14,774.40	\$16,251.84	\$5,540.40	\$3,693.60	\$923.40	\$1,477.44	\$923.40
	04	Auxiliar Biblioteca	MSFO-SEC-BT-AB-04	1	E	\$5,000.00	\$0.00	\$1,875.00	\$1,250.00	\$312.50	\$0.00	\$312.50	
	04	Auxiliar Escuela Biblioteca	MSFO-SEC-BT-AE-04	1	E	\$5,000.00	\$0.00	\$1,875.00	\$1,250.00	\$312.50	\$0.00	\$312.50	
	03	Cartero Municipal	MSFO-SEC-CM-CM-03	1	E	\$6,600.00	\$0.00	\$2,475.00	\$1,650.00	\$412.50	\$0.00	\$412.50	
	02	Coordinador de Transparencia	MSFO-SEC-TR-CRD-02	1	E	\$6,180.00	\$0.00	\$2,317.50	\$1,545.00	\$386.25	\$0.00	\$386.25	
	03	Asistente Administrativo	MSFO-SEC-TR-AA-03	1	E	\$4,000.00	\$0.00	\$1,500.00	\$1,000.00	\$250.00	\$0.00	\$250.00	
	**	Archivo Histórico	MSFO-SEC-CI-AH-03	1	2	E	\$11,040.00	\$12,144.00	\$4,140.00	\$2,760.00	\$690.00	\$1,104.00	\$690.00
	**	Coordinador Municipal de la Juventud	MSFO-SEC-CI-CMJ-03	1	E	\$6,180.00	\$0.00	\$2,317.50	\$1,545.00	\$386.25	\$0.00	\$386.25	
	**	Junta Municipal Reclutamiento	MSFO-SEC-CI-JMR-03	1	E	\$8,240.00	\$0.00	\$3,090.00	\$2,060.00	\$515.00	\$0.00	\$515.00	
	**	Asistente Administrativo	MSFO-SEC-CI-AA-03	1	E	\$8,240.00	\$0.00	\$3,090.00	\$2,060.00	\$515.00	\$0.00	\$515.00	
	**	Asistente Administrativo de Panteón	MSFO-SEC-CI-AP-03	1	2	E	\$10,580.00	\$11,638.00	\$3,967.50	\$2,645.00	\$661.25	\$1,058.00	\$661.25

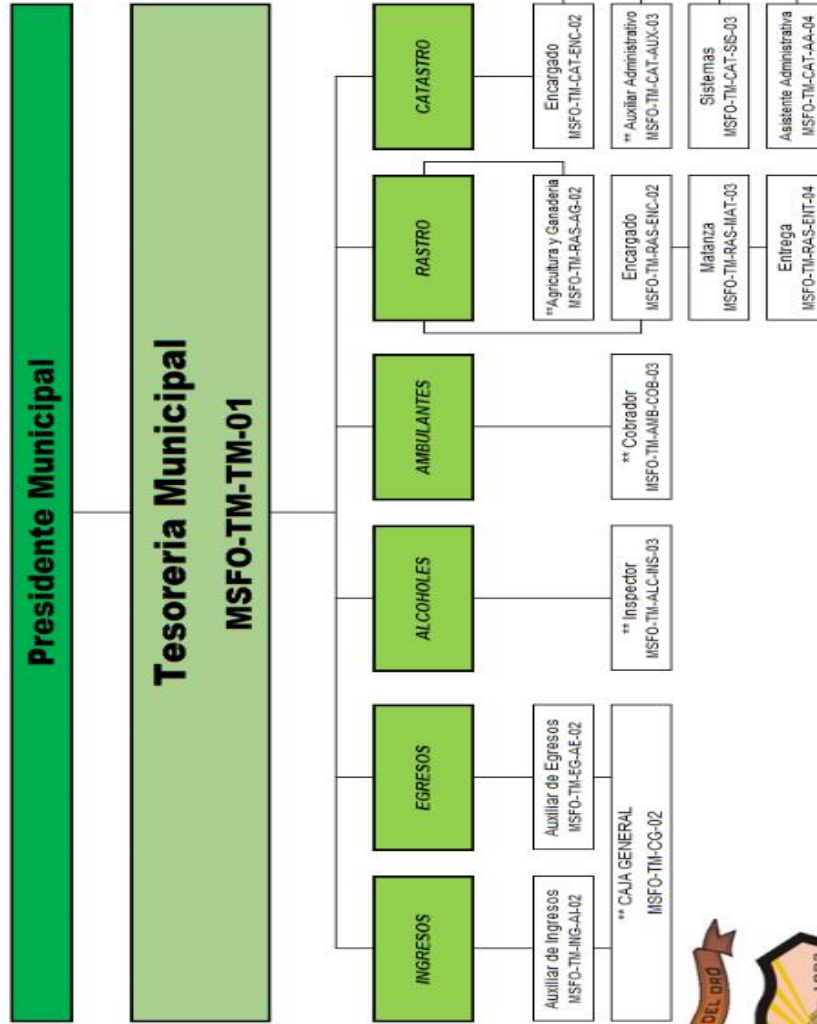

Presidencia Municipal de San Francisco del Oro, Chihuahua. Código: MSFO-ORG-TM-R00

** Los señalados en el organigrama se encuentran directamente relacionados con la CAJA GENERAL, ya que representan los ingresos propios del Municipio de San Francisco del Oro, Chihuahua, se puede inferir que todos cubren, pero solo en la CAJA GENERAL se ingresa "Agricultura y Ganadería". Es un puesto compartido con la Dirección de Desarrollo Rural, dada su naturaleza, para el desarrollo de las actividades propias del departamento.

[Signature]
 LIC. JESUS ENRIQUE PEREZ BARRAZA
 SECRETARÍA MUNICIPAL

[Signature]
 LIC. PERLA PATRICIA AGUIRRE LIZAS
 OFICIALIA MAYOR

TABULADOR DE SUELDOS Y SALARIOS
MUNICIPIO DE SAN FRANCISCO DEL ORO, CHIHUAHUA, ADMINISTRACION 2016-2018

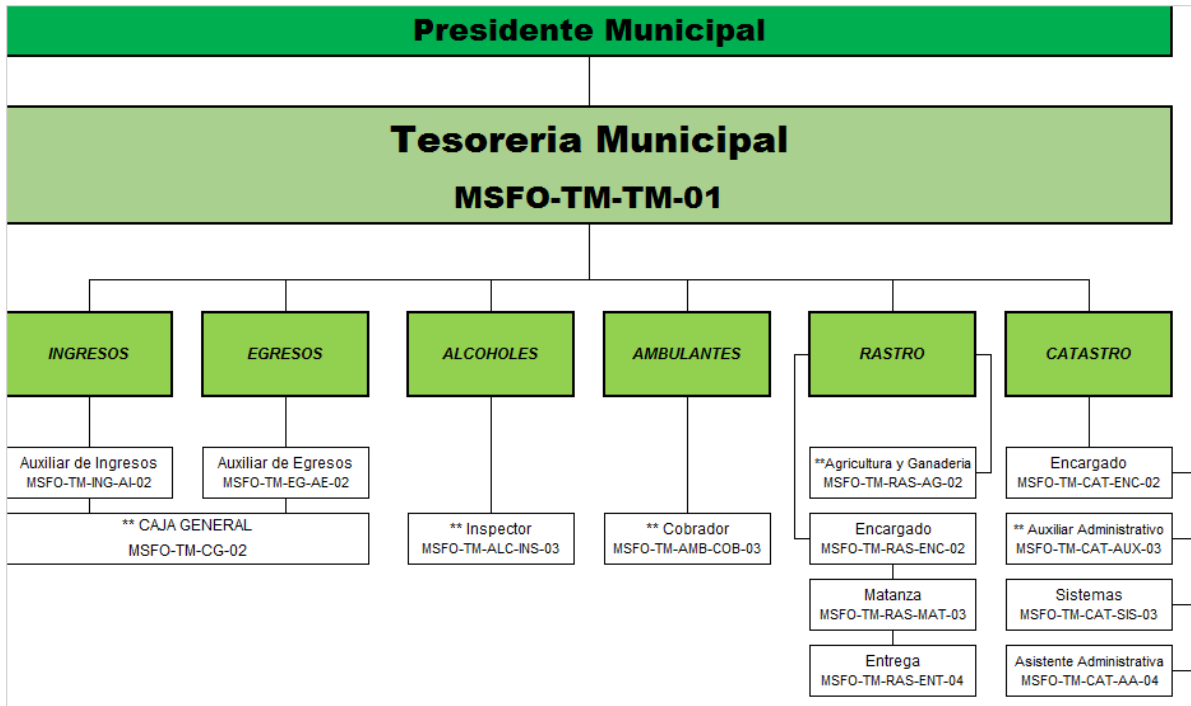

DIRECCION	NIVEL	CARGO	CODIGO DE CARGO	TIPO Confianza (1)/Sindic (2)/Eventu al(E)	SUELDO DIARIO MINIMO	SUELDO DIARIO MAXIMO	SUELDO DIARIO INTEGRADO PROMEDIO	TOTAL QUINCENAL	TOTAL MENSUAL
TESORERIA MUNICIPAL	01	Tesorero Municipal	MSFO-TM-TM-01	1	\$398.14	\$442.38	\$420.26	\$6,387.97	\$12,775.93
	02	Auxiliar De Ingresos	MSFO-TM-ING-AI-02	1 2 E	\$228.00	\$456.00	\$342.00	\$5,198.40	\$10,396.80
	02	Auxiliar De Egresos	MSFO-TM-EG-AE-02	1 2 E	\$228.00	\$456.00	\$342.00	\$5,198.40	\$10,396.80
	02	Caja General	MSFO-TM-CG-02	1 E	\$206.00	\$206.00	\$206.00	\$3,131.20	\$6,262.40
	03	Inspector	MSFO-TM-ALC-INS-03	1 E	\$140.00	\$140.00	\$140.00	\$2,128.00	\$4,256.00
	03	Cobrador	MSFO-TM-AMB-COB-03	1 E	\$100.00	\$100.00	\$100.00	\$1,520.00	\$3,040.00
	02	Agricultura y Ganadería	MSFO-TM-RAS-AG-02	1 2 E	\$228.00	\$456.00	\$342.00	\$5,198.40	\$10,396.80
	02	Encargado de Rastro	MSFO-TM-RAS-ENC-02	1 E	\$150.00	\$150.00	\$150.00	\$2,280.00	\$4,560.00
	03	Matanza	MSFO-TM-RAS-MAT-03	1 2 E	\$172.75	\$345.50	\$259.13	\$3,938.70	\$7,877.40
	04	Entrega	MSFO-TM-RAS-ENT-04	1 E	\$120.00	\$140.00	\$130.00	\$1,976.00	\$3,952.00
	02	Encargado de Catastro	MSFO-TM-CAT-ENC-02	1 E	\$236.90	\$239.90	\$238.40	\$3,623.68	\$7,247.36
	03	Auxiliar Administrativo	MSFO-TM-CAT-AUX-03	1 2 E	\$198.50	\$397.00	\$297.75	\$4,525.80	\$9,051.60
	03	Sistemas	MSFO-TM-CAT-SIS-03	1 2 E	\$184.50	\$369.00	\$276.75	\$4,206.60	\$8,413.20
	04	Asistente Administrativo	MSFO-TM-CAT-AA-04	1 E	\$120.00	\$120.00	\$120.00	\$1,824.00	\$3,648.00

DIRECCION	NIVEL	CARGO	CODIGO DE CARGO	TIPO Confianza (1)/Sindic (2)/Eventu al(E)	AGUINALDO SINDICALIZADO (1)	AGUINALDO SINDICALIZADO (2)	AGUINALDO EVENTUAL (E)	VACACIONES	PRIMA VACACIONAL CONFIANZA (1)	PRIMA VACACIONAL SINDICALIZADO (2)	PRIMA VACACIONAL EVENTUAL (E)
TESORERIA MUNICIPAL	01	Tesorero Municipal	MSFO-TM-TM-01	1	\$16,810.44	\$0.00	\$0.00	\$4,202.61	\$1,050.65	\$0.00	\$0.00
	02	Auxiliar De Ingresos	MSFO-TM-ING-AI-02	1 2 E	\$13,680.00	\$15,048.00	\$5,130.00	\$3,420.00	\$855.00	\$1,368.00	\$855.00
	02	Auxiliar De Egresos	MSFO-TM-EG-AE-02	1 2 E	\$13,680.00	\$15,048.00	\$5,130.00	\$3,420.00	\$855.00	\$1,368.00	\$855.00
	02	Caja General	MSFO-TM-CG-02	1 E	\$8,240.00	\$0.00	\$3,090.00	\$2,060.00	\$515.00	\$0.00	\$515.00
	03	Inspector	MSFO-TM-ALC-INS-03	1 E	\$5,600.00	\$0.00	\$2,100.00	\$1,400.00	\$350.00	\$0.00	\$350.00
	03	Cobrador	MSFO-TM-AMB-COB-03	1 E	\$4,000.00	\$0.00	\$1,500.00	\$1,000.00	\$250.00	\$0.00	\$250.00
	02	Agricultura y Ganadería	MSFO-TM-RAS-AG-02	1 2 E	\$13,680.00	\$15,048.00	\$5,130.00	\$3,420.00	\$855.00	\$1,368.00	\$855.00
	02	Encargado de Rastro	MSFO-TM-RAS-ENC-02	1 E	\$6,000.00	\$0.00	\$2,250.00	\$1,500.00	\$375.00	\$0.00	\$375.00
	03	Matanza	MSFO-TM-RAS-MAT-03	1 2 E	\$10,365.00	\$11,401.50	\$3,886.88	\$2,591.25	\$647.81	\$1,036.50	\$647.81
	04	Entrega	MSFO-TM-RAS-ENT-04	1 E	\$5,200.00	\$0.00	\$1,950.00	\$1,300.00	\$325.00	\$0.00	\$325.00
	02	Encargado de Catastro	MSFO-TM-CAT-ENC-02	1 E	\$9,536.00	\$0.00	\$3,576.00	\$2,384.00	\$596.00	\$0.00	\$596.00
	03	Auxiliar Administrativo	MSFO-TM-CAT-AUX-03	1 2 E	\$11,910.00	\$13,101.00	\$4,466.25	\$2,977.50	\$744.38	\$1,191.00	\$744.38
	03	Sistemas	MSFO-TM-CAT-SIS-03	1 2 E	\$11,070.00	\$12,177.00	\$4,151.25	\$2,767.50	\$691.88	\$1,107.00	\$691.88
	04	Asistente Administrativo	MSFO-TM-CAT-AA-04	1 E	\$4,800.00	\$0.00	\$1,800.00	\$1,200.00	\$300.00	\$0.00	\$300.00

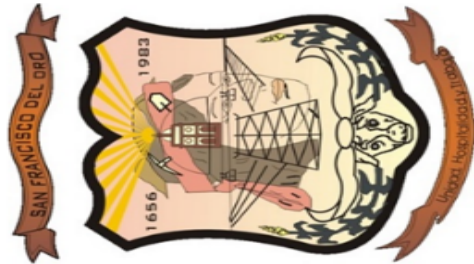
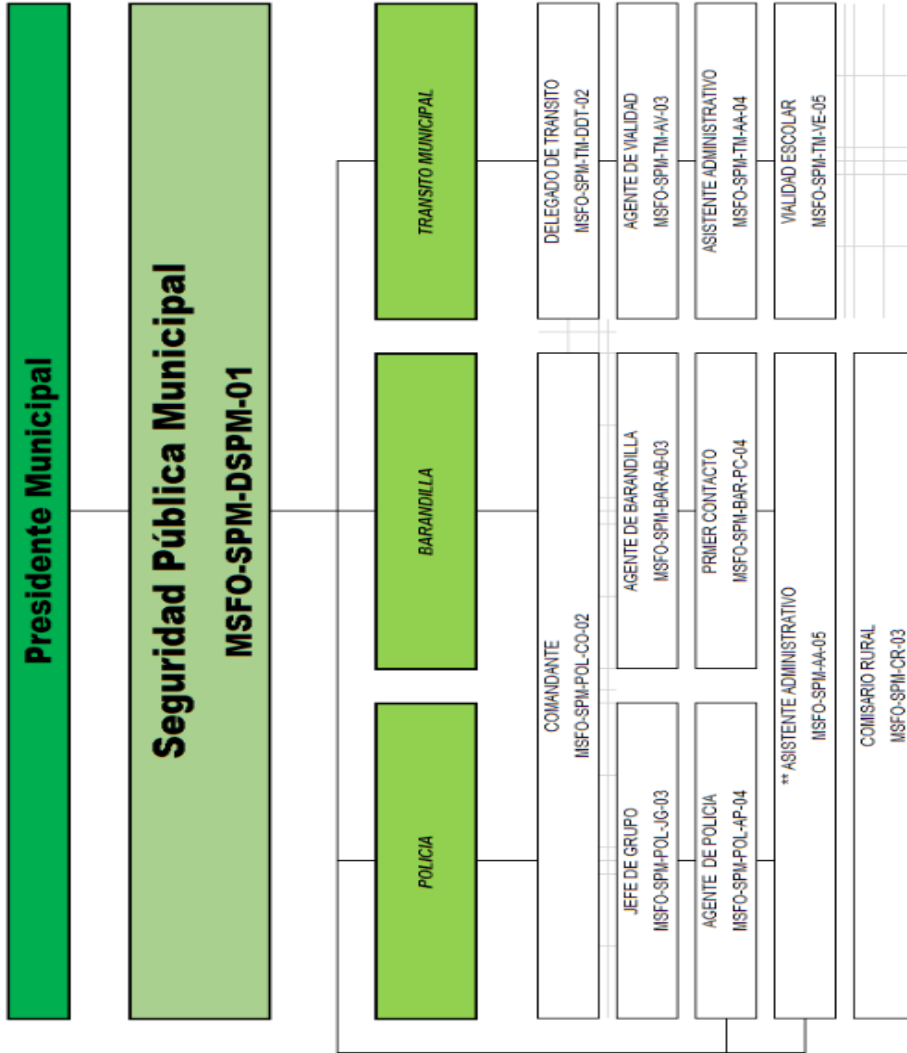

Presidencia Municipal de San Francisco del Oro, Chihuahua. Código: MSFO-ORG-SPM-R00
**** ASISTENTE ADMINISTRATIVO:** La asistencia administrativa solo atiende las indicaciones recibidas directamente de la dirección y de manera ascendente las notifica o ejecuta con el personal de policía municipal.
EL PRIMER CONTACTO: Refiere al personal asignado a la ambulancia y trasladados.
 ELABORADO CON EL APOYO DE CAVS. LIC. FRANCISCO JAVIER MORENO CHAVEZ

[Signature]
 I. K. PERIÓDICO MUNICIPAL
 SECRETARÍA MUNICIPAL

[Signature]
 I. K. PERIÓDICO MUNICIPAL
 SECRETARÍA MUNICIPAL

[Signature]
 I. K. PERIÓDICO MUNICIPAL
 SECRETARÍA MUNICIPAL

[Signature]
 I. K. PERIÓDICO MUNICIPAL
 SECRETARÍA MUNICIPAL

TABULADOR DE SUELDOS Y SALARIOS
MUNICIPIO DE SAN FRANCISCO DEL ORO, CHIHUAHUA, ADMINISTRACION 2016-2018



DIRECCION	NIVEL	CARGO	CODIGO DE CARGO	TIPO Confianza (1)/Sindic (2)/Eventu al(E)	SUELDO DIARIO MINIMO	SUELDO DIARIO MAXIMO	SUELDO DIARIO INTEGRADO PROMEDIO	TOTAL QUINCENAL	TOTAL MENSUAL
SEGURIDAD PUBLICA	01	Director de Seguridad Publica	MSFO-SPM-DSPM-01	1	\$336.50	\$373.89	\$355.20	\$5,398.97	\$10,797.94
	02	Comandante de Policia	MSFO-SPM-POL-CO-02	1	\$157.50	\$175.00	\$166.25	\$2,527.00	\$5,054.00
	03	Jefe de Grupo	MSFO-SPM-POL-JG-03	1	\$160.00	\$160.00	\$160.00	\$2,432.00	\$4,864.00
	02	Delegado de Transito	MSFO-SPM-TM-DDT-02	1	\$275.01	\$275.01	\$275.01	\$4,180.15	\$8,360.30
	03	Comisario Rural	MSFO-SPM-CR-03	1	\$100.00	\$100.00	\$100.00	\$1,520.00	\$3,040.00
	04	Agente de Policia	MSFO-SPM-POL-AP-04	1	\$120.00	\$170.00	\$145.00	\$2,204.00	\$4,408.00
	03	Agente de Barandilla	MSFO-SPM-BAR-AB-03	1	\$120.00	\$170.00	\$145.00	\$2,204.00	\$4,408.00
	04	Primer Contacto	MSFO-SPM-BAR-PC-04	1	\$100.00	\$160.00	\$130.00	\$1,976.00	\$3,952.00
	03	Agente de Vialidad	MSFO-SPM-TM-AV-03	1	\$160.00	\$160.00	\$160.00	\$2,432.00	\$4,864.00
	05	Asistente Administrativo	MSFO-SPM-AA-05	1	\$184.00	\$368.00	\$276.00	\$4,195.20	\$8,390.40
04	Asistente Administrativo	MSFO-SPM-TM-AA-04	1	\$184.00	\$368.00	\$276.00	\$4,195.20	\$8,390.40	
05	Vialidad Escolar	MSFO-SPM-TM-VE-05	1	\$150.00	\$160.00	\$155.00	\$2,356.00	\$4,712.00	

DIRECCION	NIVEL	CARGO	CODIGO DE CARGO	TIPO Confianza (1)/Sindic (2)/Eventu al(E)	AGUINALDO CONFIANZA (1)	AGUINALDO SINDICALIZADO (2)	AGUINALDO EVENTUAL (E)	VACACIONES	PRIMA VACACIONAL CONFIANZA (1)	PRIMA VACACIONAL SINDICALIZADO (2)	PRIMA VACACIONAL EVENTUAL (E)
SEGURIDAD PUBLICA	01	Director de Seguridad Publica	MSFO-SPM-DSPM-01	1	\$14,207.82	\$0.00	\$0.00	\$3,551.96	\$887.99	\$0.00	\$0.00
	02	Comandante de Policia	MSFO-SPM-POL-CO-02	1	\$6,650.00	\$0.00	\$2,493.75	\$1,662.50	\$415.63	\$0.00	\$415.63
	03	Jefe de Grupo	MSFO-SPM-POL-JG-03	1	\$6,400.00	\$0.00	\$2,400.00	\$1,600.00	\$400.00	\$0.00	\$400.00
	02	Delegado de Transito	MSFO-SPM-TM-DDT-02	1	\$11,000.40	\$0.00	\$4,125.15	\$2,750.10	\$687.53	\$0.00	\$687.53
	03	Comisario Rural	MSFO-SPM-CR-03	1	\$4,000.00	\$0.00	\$1,500.00	\$1,000.00	\$250.00	\$0.00	\$250.00
	04	Agente de Policia	MSFO-SPM-POL-AP-04	1	\$5,800.00	\$0.00	\$2,175.00	\$1,450.00	\$362.50	\$0.00	\$362.50
	03	Agente de Barandilla	MSFO-SPM-BAR-AB-03	1	\$5,800.00	\$0.00	\$2,175.00	\$1,450.00	\$362.50	\$0.00	\$362.50
	04	Primer Contacto	MSFO-SPM-BAR-PC-04	1	\$5,200.00	\$0.00	\$1,950.00	\$1,300.00	\$325.00	\$0.00	\$325.00
	03	Agente de Vialidad	MSFO-SPM-TM-AV-03	1	\$6,400.00	\$0.00	\$2,400.00	\$1,600.00	\$400.00	\$0.00	\$400.00
	05	Asistente Administrativo	MSFO-SPM-AA-05	1	\$11,040.00	\$12,144.00	\$4,140.00	\$2,760.00	\$690.00	\$1,104.00	\$690.00
04	Asistente Administrativo	MSFO-SPM-TM-AA-04	1	\$11,040.00	\$12,144.00	\$4,140.00	\$2,760.00	\$690.00	\$1,104.00	\$690.00	
05	Vialidad Escolar	MSFO-SPM-TM-VE-05	1	\$6,200.00	\$0.00	\$0.00	\$1,550.00	\$387.50	\$0.00	\$0.00	

Presidente Municipal

**Servicios Públicos
MSFO-SP-DIR-01**

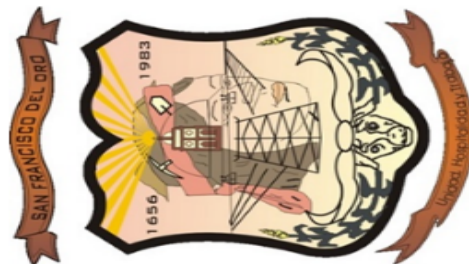
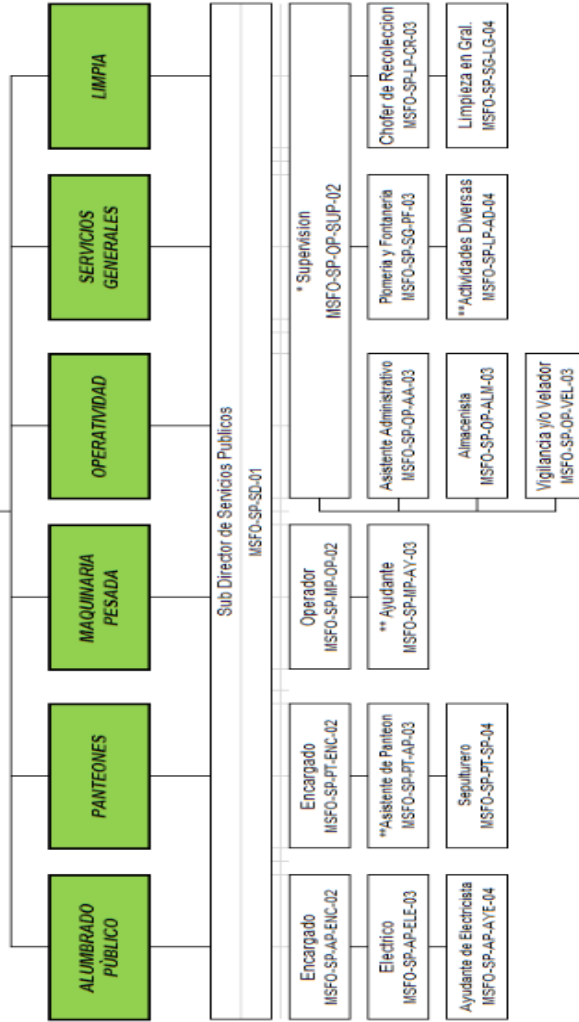

Presidencia Municipal de San Francisco del Oro, Chihuahua. Código: MSFO-ORG-SP-R000

* SUPERVISION: Esta aplica para panteones, maquinaria pesada, servicios generales y limpia, no representándose en cada uno de las áreas, ya que recae en solo una persona. ** INTERDENCIA, AYUDANTE: Siendo estos móviles en cualquiera de las áreas, incluyendo otra dirección, dependiendo la operatividad necesaria según sea el caso.

ELABORADO CON EL APOYO DE CAVIS, LIC. FRANCISCO JAVIER MORENO CHAVEZ

[Signature]
 MTR. JESUS ENRIQUE PEREZ MARRAZA
 PRESIDENTE MUNICIPAL

[Signature]
 LIC. PATRICIA AGUIRRE
 OFICIALIA MAYOR

TABULADOR DE SUELDOS Y SALARIOS
MUNICIPIO DE SAN FRANCISCO DEL ORO, CHIHUAHUA, ADMINISTRACION 2016-2018



TABULADOR DE SUELDOS Y SALARIOS
MUNICIPIO DE SAN FRANCISCO DEL ORO, CHIHUAHUA, ADMINISTRACION 2016-2018

DIRECCION	NIVEL	CARGO	CODIGO DE CARGO	TIPO Confianza (1)/Sindic (2)/Eventual (E)		SUELDO DIARIO MINIMO	SUELDO DIARIO MAXIMO	SUELDO DIARIO INTEGRADO PROMEDIO	TOTAL QUINCENAL	TOTAL MENSUAL	
SERVICIOS PUBLICOS	01	Director de Servicios Públicos Municipales	MSFO-SP-DIR-01	1		\$336.50	\$373.89	\$355.20	\$5,398.97	\$10,797.94	
	01	Sub Director de Servicios Públicos	MSFO-SP-SD-01	1	E	\$186.95	\$196.95	\$191.95	\$2,917.64	\$5,835.28	
	02	Encargado de Alumbrado Público	MSFO-SP-AP-ENC-02	1	E	\$257.50	\$257.50	\$257.50	\$3,914.00	\$7,828.00	
	03	Eléctrico	MSFO-SP-AP-ELE-03	1	2	E	\$179.75	\$359.50	\$269.63	\$4,098.30	\$8,196.60
	04	Ayudante de Electricista	MSFO-SP-AP-AYE-04	1	2	E	\$100.00	\$302.00	\$201.00	\$3,055.20	\$6,110.40
	02	Encargado de Panteones	MSFO-SP-PT-ENC-02	1	2	E	\$177.00	\$354.00	\$265.50	\$4,035.60	\$8,071.20
	03	Asistente de Panteón	MSFO-SP-PT-AP-03	1	2	E	\$189.50	\$379.00	\$284.25	\$4,320.60	\$8,641.20
	04	Sepulturero	MSFO-SP-PT-SP-04	1		E	\$120.00	\$120.00	\$120.00	\$1,824.00	\$3,648.00
	02	Operador de Maquinaria Pesada	MSFO-SP-MP-OP-02	1	2	E	\$259.00	\$518.00	\$388.50	\$5,905.20	\$11,810.40
	03	Ayudante	MSFO-SP-MP-AY-03	1	2	E	\$161.75	\$323.50	\$242.63	\$3,687.90	\$7,375.80
	02	Supervisión	MSFO-SP-OP-SUP-02	1		E	\$200.00	\$200.00	\$200.00	\$3,040.00	\$6,080.00
	03	Asistente Administrativo	MSFO-SP-OP-AA-03	1	2	E	\$75.00	\$150.00	\$112.50	\$1,710.00	\$3,420.00
	03	Almacenista	MSFO-SP-OP-ALM-03	1		E	\$236.90	\$236.90	\$236.90	\$3,600.88	\$7,201.76
	03	Vigilancia y/o Velador	MSFO-SP-OP-VEL-03	1	2	E	\$100.00	\$274.00	\$187.00	\$2,842.40	\$5,684.80
	03	Plomería y Fontanería	MSFO-SP-SG-PF-03	1		E	\$150.00	\$150.00	\$150.00	\$2,280.00	\$4,560.00
	04	Actividades Diversas	MSFO-SP-LP-AD-04	1	2	E	\$100.00	\$269.00	\$184.50	\$2,804.40	\$5,608.80
03	Chofer de Recolección	MSFO-SP-LP-CR-03	1	2	E	\$172.25	\$344.50	\$258.38	\$3,927.30	\$7,854.60	
04	Limpieza en General	MSFO-SP-LP-LG-04	1	2	E	\$100.00	\$269.00	\$184.50	\$2,804.40	\$5,608.80	

DIRECCION	NIVEL	CARGO	CODIGO DE CARGO	TIPO Confianza (1)/Sindic (2)/Eventual (E)		AGUINALDO CONFIANZA (1)	AGUINALDO SINDICALIZADO (2)	AGUINALDO EVENTUAL (E)	VACACIONES	PRIMA VACACIONAL CONFIANZA (1)	PRIMA VACACIONAL SINDICALIZADO (2)	PRIMA VACACIONAL EVENTUAL (E)	
SERVICIOS PUBLICOS	01	Director de Servicios Públicos Municipales	MSFO-SP-DIR-01	1		\$14,207.82	\$0.00	\$0.00	\$3,551.96	\$887.99	\$0.00	\$0.00	
	01	Sub Director de Servicios Públicos	MSFO-SP-SD-01	1	E	\$7,678.00	\$0.00	\$2,879.25	\$1,919.50	\$479.88	\$0.00	\$479.88	
	02	Encargado de Alumbrado Público	MSFO-SP-AP-ENC-02	1	E	\$10,300.00	\$0.00	\$3,862.50	\$2,575.00	\$643.75	\$0.00	\$643.75	
	03	Eléctrico	MSFO-SP-AP-ELE-03	1	2	E	\$10,785.00	\$11,863.50	\$4,044.38	\$2,696.25	\$674.06	\$1,078.50	\$674.06
	04	Ayudante de Electricista	MSFO-SP-AP-AYE-04	1	2	E	\$8,040.00	\$8,844.00	\$3,015.00	\$2,010.00	\$502.50	\$804.00	\$502.50
	02	Encargado de Panteones	MSFO-SP-PT-ENC-02	1	2	E	\$10,620.00	\$11,682.00	\$3,982.50	\$2,655.00	\$663.75	\$1,062.00	\$663.75
	03	Asistente de Panteón	MSFO-SP-PT-AP-03	1	2	E	\$11,370.00	\$12,507.00	\$4,263.75	\$2,842.50	\$710.63	\$1,137.00	\$710.63
	04	Sepulturero	MSFO-SP-PT-SP-04	1		E	\$4,800.00	\$0.00	\$1,800.00	\$1,200.00	\$300.00	\$0.00	\$300.00
	02	Operador de Maquinaria Pesada	MSFO-SP-MP-OP-02	1	2	E	\$15,540.00	\$17,094.00	\$5,827.50	\$3,885.00	\$971.25	\$1,554.00	\$971.25
	03	Ayudante	MSFO-SP-MP-AY-03	1	2	E	\$9,705.00	\$10,675.50	\$3,639.38	\$2,426.25	\$606.56	\$970.50	\$606.56
	02	Supervisión	MSFO-SP-OP-SUP-02	1		E	\$8,000.00	\$0.00	\$3,000.00	\$2,000.00	\$500.00	\$0.00	\$500.00
	03	Asistente Administrativo	MSFO-SP-OP-AA-03	1	2	E	\$4,500.00	\$4,950.00	\$1,687.50	\$1,125.00	\$281.25	\$450.00	\$281.25
	03	Almacenista	MSFO-SP-OP-ALM-03	1		E	\$9,476.00	\$0.00	\$3,553.50	\$2,369.00	\$592.25	\$0.00	\$592.25
	03	Vigilancia y/o Velador	MSFO-SP-OP-VEL-03	1	2	E	\$7,480.00	\$8,228.00	\$2,805.00	\$1,870.00	\$467.50	\$748.00	\$467.50
	03	Plomería y Fontanería	MSFO-SP-SG-PF-03	1		E	\$6,000.00	\$0.00	\$2,250.00	\$1,500.00	\$375.00	\$0.00	\$375.00
	04	Actividades Diversas	MSFO-SP-LP-AD-04	1	2	E	\$7,380.00	\$8,118.00	\$2,767.50	\$1,845.00	\$461.25	\$738.00	\$461.25
03	Chofer de Recolección	MSFO-SP-LP-CR-03	1	2	E	\$10,335.00	\$11,368.50	\$3,875.63	\$2,583.75	\$645.94	\$1,033.50	\$645.94	
04	Limpieza en General	MSFO-SP-LP-LG-04	1	2	E	\$7,380.00	\$8,118.00	\$2,767.50	\$1,845.00	\$461.25	\$738.00	\$461.25	

Presidente Municipal

Obras Públicas
MSFO-OP-DOP-01

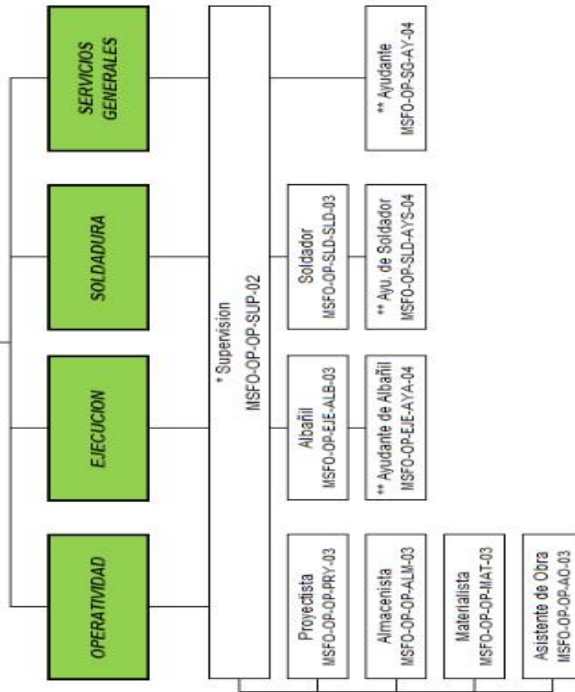

Presidencia Municipal de San Francisco del Oro, Chihuahua. Código: MSFO-ORG-OP-R00

* SUPERVISION: Esta aplica para Ejecucion, Soldadura y servicios generales, no representandose en cada uno de las areas, ya que recae en solo una persona. ** AYUDANTE: Siendo estos movibles en cualquiera de las areas, incluyendo otra direccion, dependiendo la operatividad necesaria segun sea el caso.

ELABORADO CON EL APOYO DE CANG. LIC. FRANCISCO JAVIER MORENO CHAVEZ

[Signature]
 T. H. JESUS CRISTOPHER BARRAZA
 SECRETARÍA MUNICIPAL

[Signature]
 T. H. FERRI DA ARQUINA THERESIA NIÑEROL
 OFICIALIA MAYOR

TABULADOR DE SUELDOS Y SALARIOS
MUNICIPIO DE SAN FRANCISCO DEL ORO, CHIHUAHUA, ADMINISTRACION 2016-2018



DIRECCION	NIVEL	CARGO	CODIGO DE CARGO	TIPO Confianza (1)/Sindic (2)/Eventu al(E)	SUELDO DIARIO MINIMO	SUELDO DIARIO MAXIMO	SUELDO DIARIO INTEGRADO PROMEDIO	TOTAL QUINCENAL	TOTAL MENSUAL
OBRAS PUBLICAS	01	Director de Obras Publicas	MSFO-OP-DOP-01	1	\$336.50	\$373.89	\$355.20	\$5,398.97	\$10,797.94
	02	Supervisión	MSFO-OP-OP-SUP-02	1 E	\$172.01	\$172.01	\$172.01	\$2,614.55	\$5,229.10
	03	Proyectista	MSFO-OP-OP-PRY-03	1 E	\$260.00	\$260.00	\$260.00	\$3,952.00	\$7,904.00
	03	Almacenista	MSFO-OP-OP-ALM-03	1 2 E	\$156.75	\$313.50	\$235.13	\$3,573.90	\$7,147.80
	03	Materialista	MSFO-OP-OP-MAT-03	1 E	\$140.00	\$140.00	\$140.00	\$2,128.00	\$4,256.00
	03	Asistente de Obra	MSFO-OP-OP-AO-03	1 E	\$266.67	\$266.67	\$266.67	\$4,053.38	\$8,106.77
	03	Albañil	MSFO-OP-EJE-ALB-03	1 2 E	\$100.00	\$345.50	\$222.75	\$3,385.80	\$6,771.60
	04	Ayudante de Albañil	MSFO-OP-EJE-AYA-04	1 2 E	\$100.00	\$246.50	\$173.25	\$2,633.40	\$5,266.80
	03	Soldador	MSFO-OP-SLD-SLD-03	1 E	\$370.00	\$370.00	\$370.00	\$5,624.00	\$11,248.00
	04	Ayudante Soldador	MSFO-OP-SLD-AYS-04	1 E	\$120.00	\$120.00	\$120.00	\$1,824.00	\$3,648.00
	04	Ayudante en General	MSFO-OP-SG-AY-04	1 2 E	\$100.00	\$206.00	\$153.00	\$2,325.60	\$4,651.20

DIRECCION	NIVEL	CARGO	CODIGO DE CARGO	TIPO Confianza (1)/Sindic (2)/Eventu al(E)	AGUINALDO CONFIANZA (1)	AGUINALDO SINDICALIZADO (2)	AGUINALDO EVENTUAL (E)	VACACIONES	PRIMA VACACIONAL CONFIANZA (1)	PRIMA VACACIONAL SINDICALIZADO (2)	PRIMA VACACIONAL EVENTUAL (E)
OBRAS PUBLICAS	01	Director de Obras Publicas	MSFO-OP-DOP-01	1	\$14,207.82	\$0.00	\$0.00	\$3,551.96	\$887.99	\$0.00	\$0.00
	02	Supervisión	MSFO-OP-OP-SUP-02	1 E	\$6,880.40	\$0.00	\$2,580.15	\$1,720.10	\$430.03	\$0.00	\$430.03
	03	Proyectista	MSFO-OP-OP-PRY-03	1 E	\$10,400.00	\$0.00	\$3,900.00	\$2,600.00	\$650.00	\$0.00	\$650.00
	03	Almacenista	MSFO-OP-OP-ALM-03	1 2 E	\$9,405.00	\$10,345.50	\$3,526.88	\$2,351.25	\$587.81	\$940.50	\$587.81
	03	Materialista	MSFO-OP-OP-MAT-03	1 E	\$5,600.00	\$0.00	\$2,100.00	\$1,400.00	\$350.00	\$0.00	\$350.00
	03	Asistente de Obra	MSFO-OP-OP-AO-03	1 E	\$10,666.80	\$0.00	\$4,000.05	\$2,666.70	\$666.68	\$0.00	\$666.68
	03	Albañil	MSFO-OP-EJE-ALB-03	1 2 E	\$8,910.00	\$9,801.00	\$3,341.25	\$2,227.50	\$556.88	\$891.00	\$556.88
	04	Ayudante de Albañil	MSFO-OP-EJE-AYA-04	1 2 E	\$6,930.00	\$7,623.00	\$2,598.75	\$1,732.50	\$433.13	\$693.00	\$433.13
	03	Soldador	MSFO-OP-SLD-SLD-03	1 E	\$14,800.00	\$0.00	\$5,550.00	\$3,700.00	\$925.00	\$0.00	\$925.00
	04	Ayudante Soldador	MSFO-OP-SLD-AYS-04	1 E	\$4,800.00	\$0.00	\$1,800.00	\$1,200.00	\$300.00	\$0.00	\$300.00
	04	Ayudante en General	MSFO-OP-SG-AY-04	1 2 E	\$6,120.00	\$6,732.00	\$2,295.00	\$1,530.00	\$382.50	\$612.00	\$382.50

Presidente Municipal

Desarrollo Económico y Turismo

MSFO-DET-01

OPERATIVIDAD

Asistente Administrativo
MSFO-DET-OP-AA-03



Presidencia Municipal de San Francisco del Oro, Chihuahua. Código: MSFO-ORG-DET-R00

ELABORADO CON EL APOYO DE CANG. LIC. FRANCISCO JAVIER MORENO CHAVEZ

[Signature]
 LIC. PATRICIA AGUIRRE
 OFICIALIA MAYOR

[Signature]
 LIC. JESUS ENRIQUE PEREZ BAURAZA
 PRESIDENTE MUNICIPAL

TABULADOR DE SUELDOS Y SALARIOS
MUNICIPIO DE SAN FRANCISCO DEL ORO, CHIHUAHUA, ADMINISTRACION 2016-2018



DIRECCION	NIVEL	CARGO	CODIGO DE CARGO	TIPO Confianza (1)/Sindic (2)/Eventu al(E)	SUELDO DIARIO MINIMO	SUELDO DIARIO MAXIMO	SUELDO DIARIO INTEGRADO PROMEDIO	TOTAL QUINCENAL	TOTAL MENSUAL
DESARROLLO URBANO Y ECOLOGIA	01	Director de Desarrollo Urbano y Ecología	MSFO-DUE-DDUE-01	1	\$336.50	\$373.89	\$355.20	\$5,398.97	\$10,797.94
	03	Asistente Administrativo	MSFO-DUE-OP-AA-03	1 E	\$295.00	\$456.00	\$375.50	\$5,707.60	\$11,415.20

DIRECCION	NIVEL	CARGO	CODIGO DE CARGO	TIPO Confianza (1)/Sindic (2)/Eventu al(E)	AGUINALDO CONFIANZA (1)	AGUINALDO SINDICALIZADO (2)	AGUINALDO EVENTUAL (E)	VACACIONES	PRIMA VACACIONAL CONFIANZA (1)	PRIMA VACACIONAL SINDICALIZADO (2)	PRIMA VACACIONAL EVENTUAL (E)
DESARROLLO URBANO Y ECOLOGIA	01	Director de Desarrollo Urbano y Ecología	MSFO-DUE-DDUE-01	1	\$14,207.82	\$0.00	\$0.00	\$3,551.96	\$887.99	\$0.00	\$0.00
	03	Asistente Administrativo	MSFO-DUE-OP-AA-03	1 E	\$15,020.00	\$0.00	\$5,632.50	\$3,755.00	\$938.75	\$0.00	\$938.75

Presidente Municipal, Presidenta DIF Municipal

Dirección del DIF Municipal

MSFO-DIF-DDM-01

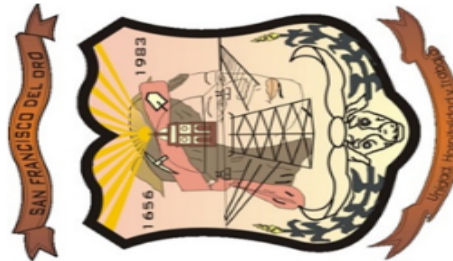
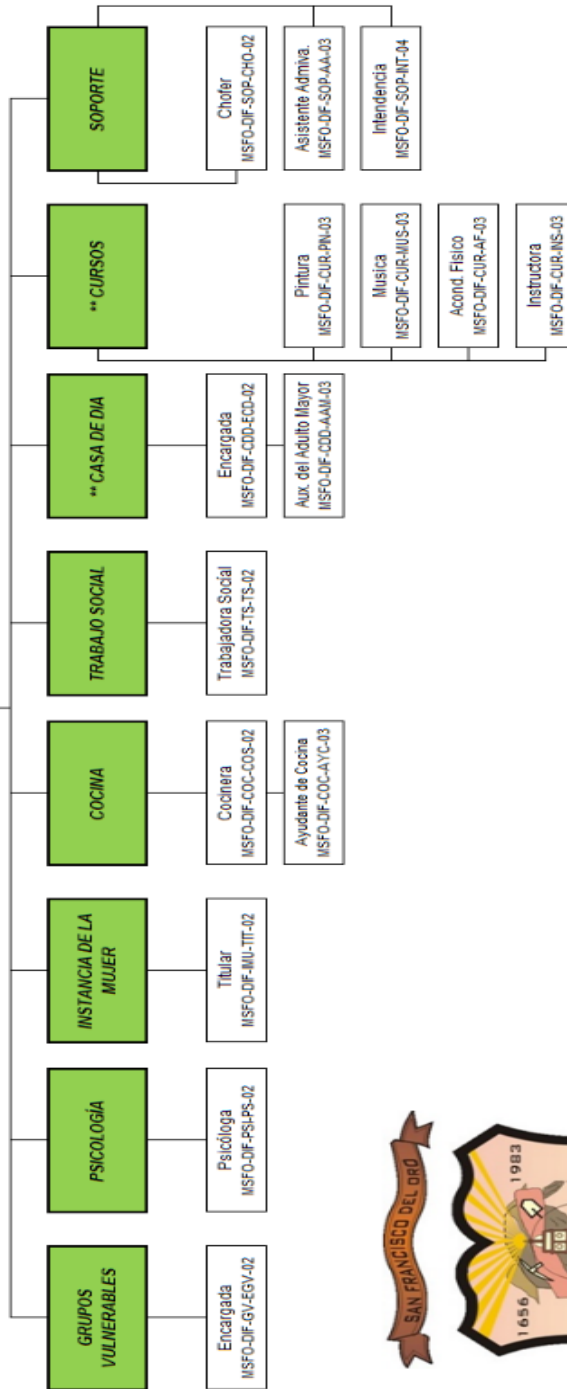

Presidencia Municipal de San Francisco del Oro, Chihuahua. Código: MSFO-ORG-DIF-R00

**** CASA DE DIA Y CURSOS.** Tienen una relación de funcionalidad ya que los segundos se llevan o no en las instalaciones de la primera, y solo se dividen ya que puede ser el segundo dirigido a un grupo diferente de la población, pudiéndose llevar a cabo o no en las instalaciones de la primera y con la responsabilidad de la encargada o no, según sea el caso.

ELABORADO CON EL APOYO DE CAYG, LIC. FRANCISCO JAVIER MORENO CHAVEZ.

[Signature]
 MTRD. JESUS ENRIQUE PEREZ BARRAZA
 SECRETARÍA MUNICIPAL

[Signature]
 I. R. PATRICIA AGUIRRE AGUIRRE
 OFICIALIA MAYOR

TABULADOR DE SUELDOS Y SALARIOS
MUNICIPIO DE SAN FRANCISCO DEL ORO, CHIHUAHUA, ADMINISTRACION 2016-2018



DIRECCION	NIVEL	CARGO	CODIGO DE CARGO	TIPO Confianza (1)/Sindic (2)/Eventual (E)	SUELDO DIARIO MINIMO	SUELDO DIARIO MAXIMO	SUELDO DIARIO INTEGRADO PROMEDIO	TOTAL QUINCENAL	TOTAL MENSUAL
DIF	01	Directora del DIF	MSFO-DIF-DDM-01	1	\$420.00	\$466.67	\$443.34	\$6,738.71	\$13,477.43
	02	Encargada	MSFO-DIF-GV-EGV-02	1 E	\$120.00	\$120.00	\$120.00	\$1,824.00	\$3,648.00
	02	Psicóloga	MSFO-DIF-PSI-PS-02	1 E	\$154.50	\$154.50	\$154.50	\$2,348.40	\$4,696.80
	02	Titular	MSFO-DIF-IMU-TIT-02	1 E	\$236.90	\$236.90	\$236.90	\$3,600.88	\$7,201.76
	02	Cocinera	MSFO-DIF-COC-COS-02	1 E	\$100.00	\$135.00	\$117.50	\$1,786.00	\$3,572.00
	02	Trabajadora Social	MSFO-DIF-TS-TS-02	1 E	\$154.50	\$154.50	\$154.50	\$2,348.40	\$4,696.80
	02	Encargada	MSFO-DIF-CDD-ECD-02	1 E	\$100.00	\$100.00	\$100.00	\$1,520.00	\$3,040.00
	03	Auxiliar del Adulto Mayor	MSFO-DIF-CDD-AAM-03	1 E	\$120.00	\$120.00	\$120.00	\$1,824.00	\$3,648.00
	03	Ayudante Cocina	MSFO-DIF-COC-AYC-03	1 E	\$133.33	\$133.33	\$133.33	\$2,026.62	\$4,053.23
	03	Instructor de Pintura	MSFO-DIF-CUR-PIN-03	1 E	\$133.33	\$133.33	\$133.33	\$2,026.62	\$4,053.23
	03	Instructor de Música	MSFO-DIF-CUR-MUS-03	1 E	\$133.33	\$133.33	\$133.33	\$2,026.62	\$4,053.23
	03	Acondicionador Físico	MSFO-DIF-CUR-AF-03	1 E	\$100.00	\$100.00	\$100.00	\$1,520.00	\$3,040.00
	03	Instructora General	MSFO-DIF-CUR-INS-03	1 E	\$100.00	\$100.00	\$100.00	\$1,520.00	\$3,040.00
	02	Chofer	MSFO-DIF-SOP-CHO-02	1 E	\$166.67	\$166.67	\$166.67	\$2,533.38	\$5,066.77
03	Asistente Administrativa	MSFO-DIF-SOP-AA-03	1 E	\$123.60	\$123.60	\$123.60	\$1,878.72	\$3,757.44	
04	Intendencia	MSFO-DIF-SOP-INT-04	1 E	\$100.00	\$130.00	\$115.00	\$1,748.00	\$3,496.00	

DIRECCION	NIVEL	CARGO	CODIGO DE CARGO	TIPO Confianza (1)/Sindic (2)/Eventual (E)	AGUINALDO CONFIANZA (1)	AGUINALDO SINDICALIZADO (2)	AGUINALDO EVENTUAL (E)	VACACIONES	PRIMA VACACIONAL CONFIANZA (1)	PRIMA VACACIONAL SINDICALIZADO (2)	PRIMA VACACIONAL EVENTUAL (E)
DIF	01	Directora del DIF	MSFO-DIF-DDM-01	1	\$17,733.46	\$0.00	\$0.00	\$4,433.37	\$1,108.34	\$0.00	\$0.00
	02	Encargada	MSFO-DIF-GV-EGV-02	1 E	\$4,800.00	\$0.00	\$1,800.00	\$1,200.00	\$300.00	\$0.00	\$300.00
	02	Psicóloga	MSFO-DIF-PSI-PS-02	1 E	\$6,180.00	\$0.00	\$2,317.50	\$1,545.00	\$386.25	\$0.00	\$386.25
	02	Titular	MSFO-DIF-IMU-TIT-02	1 E	\$9,476.00	\$0.00	\$3,553.50	\$2,369.00	\$592.25	\$0.00	\$592.25
	02	Cocinera	MSFO-DIF-COC-COS-02	1 E	\$4,700.00	\$0.00	\$1,762.50	\$1,175.00	\$293.75	\$0.00	\$293.75
	02	Trabajadora Social	MSFO-DIF-TS-TS-02	1 E	\$6,180.00	\$0.00	\$2,317.50	\$1,545.00	\$386.25	\$0.00	\$386.25
	02	Encargada	MSFO-DIF-CDD-ECD-02	1 E	\$4,000.00	\$0.00	\$1,500.00	\$1,000.00	\$250.00	\$0.00	\$250.00
	03	Auxiliar del Adulto Mayor	MSFO-DIF-CDD-AAM-03	1 E	\$4,800.00	\$0.00	\$1,800.00	\$1,200.00	\$300.00	\$0.00	\$300.00
	03	Ayudante Cocina	MSFO-DIF-COC-AYC-03	1 E	\$5,333.20	\$0.00	\$1,999.95	\$1,333.30	\$333.33	\$0.00	\$333.33
	03	Instructor de Pintura	MSFO-DIF-CUR-PIN-03	1 E	\$5,333.20	\$0.00	\$1,999.95	\$1,333.30	\$333.33	\$0.00	\$333.33
	03	Instructor de Música	MSFO-DIF-CUR-MUS-03	1 E	\$5,333.20	\$0.00	\$1,999.95	\$1,333.30	\$333.33	\$0.00	\$333.33
	03	Acondicionador Físico	MSFO-DIF-CUR-AF-03	1 E	\$4,000.00	\$0.00	\$1,500.00	\$1,000.00	\$250.00	\$0.00	\$250.00
	03	Instructora General	MSFO-DIF-CUR-INS-03	1 E	\$4,000.00	\$0.00	\$1,500.00	\$1,000.00	\$250.00	\$0.00	\$250.00
	02	Chofer	MSFO-DIF-SOP-CHO-02	1 E	\$6,666.80	\$0.00	\$2,500.05	\$1,666.70	\$416.68	\$0.00	\$416.68
03	Asistente Administrativa	MSFO-DIF-SOP-AA-03	1 E	\$4,944.00	\$0.00	\$1,854.00	\$1,236.00	\$309.00	\$0.00	\$309.00	
04	Intendencia	MSFO-DIF-SOP-INT-04	1 E	\$4,600.00	\$0.00	\$1,725.00	\$1,150.00	\$287.50	\$0.00	\$287.50	

TABULADOR DE SUELDOS Y SALARIOS
MUNICIPIO DE SAN FRANCISCO DEL ORO, CHIHUAHUA, ADMINISTRACION 2016-2018

Concentrado de Tabulador de Sueldos y Salarios

DIRECCION	NIVEL	CARGO	CODIGO DE CARGO	TIPO Confianza (1)/Sindic (2)/Eventual (E)	SUELDO DIARIO MINIMO	SUELDO DIARIO MAXIMO	SUELDO DIARIO INTEGRADO PROMEDIO	TOTAL QUINCENAL	TOTAL MENSUAL
PRESIDENCIA MUNICIPAL	01	Presidente Municipal	MSFO-PM-PM-01	1	\$690.62	\$690.62	\$690.62	\$10,497.42	\$20,994.85
DESARROLLO ECONOMICO Y TURISMO	01	Director de Desarrollo Económico y Turismo	MSFO-DET-DET-01	1	\$336.50	\$373.89	\$355.20	\$5,398.97	\$10,797.94
	03	Asistente Administrativo	MSFO-DET-AA-03	1	\$103.00	\$103.00	\$103.00	\$1,565.60	\$3,131.20
DESARROLLO RURAL	01	Director de Desarrollo Rural	MSFO-DR-DDR-01	1	\$231.75	\$257.50	\$244.63	\$3,718.30	\$7,436.60
	02	Agricultura y Ganadería	MSFO-DR-OP-AG-02	1	\$228.00	\$456.00	\$342.00	\$5,198.40	\$10,396.80
	03	Asistente Administrativo	MSFO-DR-OP-AA-03	1	\$172.01	\$172.01	\$172.01	\$2,614.55	\$5,229.10
	04	Enlace Comunitario	MSFO-DR-OP-EC-04	1	\$100.00	\$100.00	\$100.00	\$1,520.00	\$3,040.00
OFICIALIA MAYOR	01	Oficial Mayor	MSFO-OM-OM-01	1	\$336.50	\$373.89	\$355.20	\$5,398.97	\$10,797.94
	02	Auxiliar Operativo	MSFO-OM-OP-AO-02	1	\$140.00	\$140.00	\$140.00	\$2,128.00	\$4,256.00
	03	Asistente Administrativo	MSFO-OM-OP-AA-03	1	\$228.00	\$456.00	\$342.00	\$5,198.40	\$10,396.80
	03	Sistemas	MSFO-OM-OP-SIS-03	1	\$180.00	\$360.00	\$270.00	\$4,104.00	\$8,208.00
	03	Chofer	MSFO-OM-OP-CHO-03	1	\$120.00	\$135.00	\$127.50	\$1,938.00	\$3,876.00
	03	Antenas	MSFO-OM-OP-ANT-03	1	\$100.00	\$100.00	\$100.00	\$1,520.00	\$3,040.00
	03	Checador	MSFO-OM-SG-CHC-03	1	\$127.25	\$254.50	\$190.88	\$2,901.30	\$5,802.60
	04	Intendencia	MSFO-OM-SG-INT-04	1	\$80.04	\$258.50	\$169.27	\$2,572.90	\$5,145.81
	04	Velador	MSFO-OM-SG-VEL-04	1	\$100.00	\$290.00	\$195.00	\$2,964.00	\$5,928.00
	04	Ayudante	MSFO-OM-SG-AY-04	1	\$100.00	\$146.50	\$123.25	\$1,873.40	\$3,746.80
	05	Eventuales	MSFO-OM-SG-EV-05	1	\$100.00	\$298.00	\$199.00	\$3,024.80	\$6,049.60
SECRETARIA MUNICIPAL	01	Secretaria Municipal	MSFO-SEC-SM-01	1	\$336.50	\$373.89	\$355.20	\$5,398.97	\$10,797.94
	02	Coordinador Administrativo de Acción Cívica	MSFO-SEC-ACS-CA-02	1	\$221.45	\$221.45	\$221.45	\$3,366.04	\$6,732.08
	02	Coordinador Operativo de Acción Cívica	MSFO-SEC-ACS-CO-02	1	\$221.45	\$221.45	\$221.45	\$3,366.04	\$6,732.08
	03	Auxiliar Operativo de Acción Cívica	MSFO-SEC-ACS-AO-03	1	\$100.00	\$120.00	\$110.00	\$1,672.00	\$3,344.00
	04	Asistente Administrativo de Acción Cívica	MSFO-SEC-ACS-AA-04	1	\$190.00	\$380.00	\$285.00	\$4,332.00	\$8,664.00
	02	Coordinador de Registro Civil	MSFO-SEC-RC-CRD-02	1	\$228.00	\$456.00	\$342.00	\$5,198.40	\$10,396.80
	03	Asistente Administrativo	MSFO-SEC-RC-AA-03	1	\$184.00	\$368.00	\$276.00	\$4,195.20	\$8,390.40
	02	Coordinador Deportivo	MSFO-SEC-CD-CRD-02	1	\$206.00	\$206.00	\$206.00	\$3,131.20	\$6,262.40
	03	Asistente Administrativo	MSFO-SEC-CD-AA-03	1	\$100.00	\$100.00	\$100.00	\$1,520.00	\$3,040.00
	02	Asesor Jurídico	MSFO-SEC-JUR-A-02	1	\$275.01	\$275.01	\$275.01	\$4,180.15	\$8,360.30
	03	Asistente Administrativo	MSFO-SEC-JUR-AJ-03	1	\$120.00	\$120.00	\$120.00	\$1,824.00	\$3,648.00
	02	Coordinador de Comunicación Social	MSFO-SEC-CS-CCS-02	1	\$373.89	\$466.67	\$420.28	\$6,388.26	\$12,776.51
	03	Personal Operativo de Comunicación Social	MSFO-SEC-CS-PO-03	1	\$100.00	\$295.00	\$197.50	\$3,002.00	\$6,004.00
	04	Asistente Administrativo	MSFO-SEC-CS-AA-04	1	\$100.00	\$100.00	\$100.00	\$1,520.00	\$3,040.00
	02	Coordinador de Protección Civil	MSFO-SEC-PC-CRD-02	1	\$240.51	\$240.51	\$240.51	\$3,655.75	\$7,311.50
	04	Auxiliar Protección Civil	MSFO-SEC-PC-APC-04	1	\$130.00	\$130.00	\$130.00	\$1,976.00	\$3,952.00
	03	Bibliotecaria	MSFO-SEC-BT-BIB-03	1	\$246.24	\$492.48	\$369.36	\$5,614.27	\$11,228.54
	04	Auxiliar Biblioteca	MSFO-SEC-BT-AB-04	1	\$100.00	\$150.00	\$125.00	\$1,900.00	\$3,800.00
	04	Auxiliar Escuela Biblioteca	MSFO-SEC-BT-AE-04	1	\$100.00	\$150.00	\$125.00	\$1,900.00	\$3,800.00
	03	Cartero Municipal	MSFO-SEC-CM-CM-03	1	\$150.00	\$180.00	\$165.00	\$2,508.00	\$5,016.00
	02	Coordinador de Transparencia	MSFO-SEC-TR-CRD-02	1	\$154.50	\$154.50	\$154.50	\$2,348.40	\$4,696.80
	03	Asistente Administrativo	MSFO-SEC-TR-AA-03	1	\$100.00	\$100.00	\$100.00	\$1,520.00	\$3,040.00
	**	Archivo Histórico	MSFO-SEC-CI-AH-03	1	\$184.00	\$368.00	\$276.00	\$4,195.20	\$8,390.40
	**	Coordinador Municipal de la Juventud	MSFO-SEC-CI-CMJ-03	1	\$154.50	\$154.50	\$154.50	\$2,348.40	\$4,696.80
	**	Junta Municipal Reclutamiento	MSFO-SEC-CI-JMR-03	1	\$206.00	\$206.00	\$206.00	\$3,131.20	\$6,262.40
	**	Asistente Administrativo	MSFO-SEC-CI-AA-03	1	\$206.00	\$206.00	\$206.00	\$3,131.20	\$6,262.40
**	Asistente Administrativo de Panteón	MSFO-SEC-CI-AP-03	1	\$150.00	\$379.00	\$264.50	\$4,020.40	\$8,040.80	
TESORERIA MUNICIPAL	01	Tesorero Municipal	MSFO-TM-TM-01	1	\$398.14	\$442.38	\$420.26	\$6,387.97	\$12,775.93
	02	Auxiliar De Ingresos	MSFO-TM-ING-AI-02	1	\$228.00	\$456.00	\$342.00	\$5,198.40	\$10,396.80
	02	Auxiliar De Egresos	MSFO-TM-EG-AE-02	1	\$228.00	\$456.00	\$342.00	\$5,198.40	\$10,396.80
	02	Caja General	MSFO-TM-CG-02	1	\$206.00	\$206.00	\$206.00	\$3,131.20	\$6,262.40
	03	Inspector	MSFO-TM-ALC-INS-03	1	\$140.00	\$140.00	\$140.00	\$2,128.00	\$4,256.00
	03	Cobrador	MSFO-TM-AMB-COB-03	1	\$100.00	\$100.00	\$100.00	\$1,520.00	\$3,040.00
	02	Agricultura y Ganadería	MSFO-TM-RAS-AG-02	1	\$228.00	\$456.00	\$342.00	\$5,198.40	\$10,396.80
	02	Encargado de Rastro	MSFO-TM-RAS-ENC-02	1	\$150.00	\$150.00	\$150.00	\$2,280.00	\$4,560.00
	04	Matanza	MSFO-TM-RAS-MAT-03	1	\$172.75	\$345.50	\$259.13	\$3,938.70	\$7,877.40
	03	Entrega	MSFO-TM-RAS-ENT-04	1	\$120.00	\$140.00	\$130.00	\$1,976.00	\$3,952.00
	02	Encargado de Catastro	MSFO-TM-CAT-ENC-02	1	\$236.90	\$239.90	\$238.40	\$3,623.68	\$7,247.36
	03	Auxiliar Administrativo	MSFO-TM-CAT-AUX-03	1	\$198.50	\$397.00	\$297.75	\$4,525.80	\$9,051.60
	03	Sistemas	MSFO-TM-CAT-SIS-03	1	\$184.50	\$369.00	\$276.75	\$4,206.60	\$8,413.20
	04	Asistente Administrativo	MSFO-TM-CAT-AA-04	1	\$120.00	\$120.00	\$120.00	\$1,824.00	\$3,648.00

TABULADOR DE SUELDOS Y SALARIOS MUNICIPIO DE SAN FRANCISCO DEL ORO, CHIHUAHUA, ADMINISTRACION 2016-2018

DIRECCION	NIVEL	CARGO	CODIGO DE CARGO	TIPO Confianza (1)/Sindic (2)/Eventual (E)	AGUINALDO CONFIANZA (1)	AGUINALDO SINDICALIZADO (2)	AGUINALDO EVENTUAL (E)	VACACIONES	PRIMA VACACIONAL CONFIANZA (1)	PRIMA VACACIONAL SINDICALIZADO (2)	PRIMA VACACIONAL EVENTUAL (E)	
PRESIDENCIA MUNICIPAL	01	Presidente Municipal	MSFO-PM-PM-01	1	\$27,624.80	\$0.00	\$0.00	\$6,906.20	\$1,726.55	\$0.00	\$0.00	
DESARROLLO ECONOMICO Y TURISMO	01	Director de Desarrollo Económico y Turismo	MSFO-DET-DET-01	1	\$14,207.82	\$0.00	\$0.00	\$3,551.96	\$887.99	\$0.00	\$0.00	
	03	Asistente Administrativo	MSFO-DET-AA-03	1 E	\$4,120.00	\$0.00	\$1,545.00	\$1,030.00	\$257.50	\$0.00	\$257.50	
DESARROLLO RURAL	01	Director de Desarrollo Rural	MSFO-DR-DR-01	1	\$9,785.00	\$0.00	\$0.00	\$2,446.25	\$611.56	\$0.00	\$0.00	
	02	Agricultura y Ganadería	MSFO-DR-OP-AG-02	1 2 E	\$13,680.00	\$15,048.00	\$5,130.00	\$3,420.00	\$855.00	\$1,368.00	\$855.00	
	03	Asistente Administrativo	MSFO-DR-OP-AA-03	1 2 E	\$6,880.40	\$0.00	\$2,580.15	\$1,720.10	\$430.03	\$0.00	\$430.03	
	04	Enlace Comunitario	MSFO-DR-OP-EC-04	1 E	\$0.00	\$0.00	\$1,500.00	\$1,000.00	\$0.00	\$0.00	\$250.00	
OFICIALIA MAYOR	01	Oficial Mayor	MSFO-OM-OM-01	1	\$14,207.82	\$0.00	\$0.00	\$3,551.96	\$887.99	\$0.00	\$0.00	
	02	Auxiliar Operativo	MSFO-OM-OP-AO-02	1 E	\$5,600.00	\$0.00	\$2,100.00	\$1,400.00	\$350.00	\$0.00	\$350.00	
	03	Asistente Administrativo	MSFO-OM-OP-AA-03	1 2 E	\$13,680.00	\$15,048.00	\$5,130.00	\$3,420.00	\$855.00	\$1,368.00	\$855.00	
	03	Sistemas	MSFO-OM-OP-SIS-03	1 2 E	\$10,800.00	\$11,880.00	\$4,050.00	\$2,700.00	\$675.00	\$1,080.00	\$675.00	
	03	Chofer	MSFO-OM-OP-CHO-03	1 E	\$5,100.00	\$0.00	\$1,912.50	\$1,275.00	\$318.75	\$0.00	\$318.75	
	03	Antenas	MSFO-OM-OP-ANT-03	1 E	\$0.00	\$0.00	\$1,500.00	\$1,000.00	\$0.00	\$0.00	\$250.00	
	03	Checador	MSFO-OM-SG-CHC-03	1 2 E	\$7,635.00	\$8,398.50	\$2,863.13	\$1,908.75	\$477.19	\$763.50	\$477.19	
	04	Intendencia	MSFO-OM-SG-INT-04	1 2 E	\$6,770.80	\$7,447.88	\$2,539.05	\$1,692.70	\$423.18	\$677.08	\$423.18	
	04	Velador	MSFO-OM-SG-VEL-04	1 2 E	\$7,800.00	\$8,580.00	\$2,925.00	\$1,950.00	\$487.50	\$780.00	\$487.50	
	05	Ayudante	MSFO-OM-SG-AY-04	1 E	\$4,930.00	\$0.00	\$1,848.75	\$1,232.50	\$308.13	\$0.00	\$308.13	
05	Eventuales	MSFO-OM-SG-EV-05	1 E	\$0.00	\$0.00	\$2,985.00	\$1,990.00	\$0.00	\$0.00	\$497.50		
SECRETARIA MUNICIPAL	01	Secretaria Municipal	MSFO-SEC-SM-01	1	\$14,207.82	\$0.00	\$0.00	\$3,551.96	\$887.99	\$0.00	\$0.00	
	02	Coordinador Administrativo de Acción Cívica	MSFO-SEC-ACS-CA-02	1 E	\$8,858.00	\$0.00	\$3,321.75	\$2,214.50	\$553.63	\$0.00	\$553.63	
	02	Coordinador Operativo de Acción Cívica	MSFO-SEC-ACS-CO-02	1 E	\$8,858.00	\$0.00	\$3,321.75	\$2,214.50	\$553.63	\$0.00	\$553.63	
	03	Auxiliar Operativo de Acción Cívica	MSFO-SEC-ACS-AO-03	1 E	\$4,400.00	\$0.00	\$1,650.00	\$1,100.00	\$275.00	\$0.00	\$275.00	
	04	Asistente Administrativo de Acción Cívica	MSFO-SEC-ACS-AA-04	1 2 E	\$11,400.00	\$12,540.00	\$4,275.00	\$2,850.00	\$712.50	\$1,140.00	\$712.50	
	02	Coordinador de Registro Civil	MSFO-SEC-RC-CRD-02	1 2 E	\$13,680.00	\$15,048.00	\$5,130.00	\$3,420.00	\$855.00	\$1,368.00	\$855.00	
	03	Asistente Administrativo	MSFO-SEC-RC-AA-03	1 2 E	\$11,040.00	\$12,144.00	\$4,140.00	\$2,760.00	\$690.00	\$1,104.00	\$690.00	
	02	Coordinador Deportivo	MSFO-SEC-CD-CRD-02	1 E	\$8,240.00	\$0.00	\$3,090.00	\$2,060.00	\$515.00	\$0.00	\$515.00	
	03	Asistente Administrativo	MSFO-SEC-CD-AA-03	1 E	\$4,000.00	\$0.00	\$1,500.00	\$1,000.00	\$250.00	\$0.00	\$250.00	
	02	Asesor Jurídico	MSFO-SEC-JUR-A-02	1 E	\$11,000.40	\$0.00	\$4,125.15	\$2,750.10	\$687.53	\$0.00	\$687.53	
	03	Asistente Administrativo	MSFO-SEC-JUR-AJ-03	1 E	\$4,800.00	\$0.00	\$1,800.00	\$1,200.00	\$300.00	\$0.00	\$300.00	
	02	Coordinador de Comunicación Social	MSFO-SEC-CS-CCS-02	1 E	\$16,811.20	\$0.00	\$6,304.20	\$4,202.80	\$1,050.70	\$0.00	\$1,050.70	
	03	Personal Operativo de Comunicación Social	MSFO-SEC-CS-PO-03	1 2 E	\$7,900.00	\$8,690.00	\$2,962.50	\$1,975.00	\$493.75	\$790.00	\$493.75	
	04	Asistente Administrativo	MSFO-SEC-CS-AA-04	1 E	\$4,000.00	\$0.00	\$1,500.00	\$1,000.00	\$250.00	\$0.00	\$250.00	
	02	Coordinador de Protección Civil	MSFO-SEC-PC-CRD-02	1 E	\$9,620.40	\$0.00	\$3,607.65	\$2,405.10	\$601.28	\$0.00	\$601.28	
	04	Auxiliar Protección Civil	MSFO-SEC-PC-APC-04	1 E	\$5,200.00	\$0.00	\$1,950.00	\$1,300.00	\$325.00	\$0.00	\$325.00	
	03	Biblioteca	MSFO-SEC-BT-BIB-03	1 2 E	\$14,774.40	\$16,251.84	\$5,540.40	\$3,693.60	\$923.40	\$1,477.44	\$923.40	
	04	Auxiliar Biblioteca	MSFO-SEC-BT-AB-04	1 E	\$5,000.00	\$0.00	\$1,875.00	\$1,250.00	\$312.50	\$0.00	\$312.50	
	04	Auxiliar Escuela Biblioteca	MSFO-SEC-BT-AE-04	1 E	\$5,000.00	\$0.00	\$1,875.00	\$1,250.00	\$312.50	\$0.00	\$312.50	
	03	Cartero Municipal	MSFO-SEC-CM-CRM-03	1 E	\$6,600.00	\$0.00	\$2,475.00	\$1,650.00	\$412.50	\$0.00	\$412.50	
	02	Coordinador de Transparencia	MSFO-SEC-TR-CRD-02	1 E	\$6,180.00	\$0.00	\$2,317.50	\$1,545.00	\$386.25	\$0.00	\$386.25	
	03	Asistente Administrativo	MSFO-SEC-TR-AA-03	1 E	\$4,000.00	\$0.00	\$1,500.00	\$1,000.00	\$250.00	\$0.00	\$250.00	
	**	Archivo Histórico	MSFO-SEC-CI-AH-03	1 2 E	\$11,040.00	\$12,144.00	\$4,140.00	\$2,760.00	\$690.00	\$1,104.00	\$690.00	
	**	Coordinador Municipal de la Juventud	MSFO-SEC-CI-CMJ-03	1 E	\$6,180.00	\$0.00	\$2,317.50	\$1,545.00	\$386.25	\$0.00	\$386.25	
	**	Junta Municipal Reclutamiento	MSFO-SEC-CI-JMR-03	1 E	\$8,240.00	\$0.00	\$3,090.00	\$2,060.00	\$515.00	\$0.00	\$515.00	
	**	Asistente Administrativo	MSFO-SEC-CI-AA-03	1 E	\$8,240.00	\$0.00	\$3,090.00	\$2,060.00	\$515.00	\$0.00	\$515.00	
	**	Asistente Administrativo de Panteón	MSFO-SEC-CI-AP-03	1 2 E	\$10,580.00	\$11,638.00	\$3,967.50	\$2,645.00	\$661.25	\$1,058.00	\$661.25	
	TESORERIA MUNICIPAL	01	Tesorero Municipal	MSFO-TM-TM-01	1	\$16,810.44	\$0.00	\$0.00	\$4,202.61	\$1,050.65	\$0.00	\$0.00
		02	Auxiliar De Ingresos	MSFO-TM-ING-AI-02	1 2 E	\$13,680.00	\$15,048.00	\$5,130.00	\$3,420.00	\$855.00	\$1,368.00	\$855.00
		02	Auxiliar De Egresos	MSFO-TM-EG-AE-02	1 2 E	\$13,680.00	\$15,048.00	\$5,130.00	\$3,420.00	\$855.00	\$1,368.00	\$855.00
		02	Caja General	MSFO-TM-CG-02	1 E	\$8,240.00	\$0.00	\$3,090.00	\$2,060.00	\$515.00	\$0.00	\$515.00
03		Inspector	MSFO-TM-ALC-INS-03	1 E	\$5,600.00	\$0.00	\$2,100.00	\$1,400.00	\$350.00	\$0.00	\$350.00	
03		Cobrador	MSFO-TM-AMB-COB-03	1 E	\$4,000.00	\$0.00	\$1,500.00	\$1,000.00	\$250.00	\$0.00	\$250.00	
02		Agricultura y Ganadería	MSFO-TM-RAS-AG-02	1 2 E	\$13,680.00	\$15,048.00	\$5,130.00	\$3,420.00	\$855.00	\$1,368.00	\$855.00	
02		Encargado de Rastro	MSFO-TM-RAS-ENC-02	1 E	\$6,000.00	\$0.00	\$2,250.00	\$1,500.00	\$375.00	\$0.00	\$375.00	
03		Matanza	MSFO-TM-RAS-MAT-03	1 2 E	\$10,365.00	\$11,401.50	\$3,886.88	\$2,591.25	\$647.81	\$1,036.50	\$647.81	
04		Entrega	MSFO-TM-RAS-ENT-04	1 E	\$5,200.00	\$0.00	\$1,950.00	\$1,300.00	\$325.00	\$0.00	\$325.00	
02		Encargado de Catastro	MSFO-TM-CAT-ENC-02	1 E	\$9,536.00	\$0.00	\$3,576.00	\$2,384.00	\$596.00	\$0.00	\$596.00	
03		Auxiliar Administrativo	MSFO-TM-CAT-AUX-03	1 2 E	\$11,910.00	\$13,101.00	\$4,466.25	\$2,977.50	\$744.38	\$1,191.00	\$744.38	
03		Sistemas	MSFO-TM-CAT-SIS-03	1 2 E	\$11,070.00	\$12,177.00	\$4,151.25	\$2,767.50	\$691.88	\$1,107.00	\$691.88	
04		Asistente Administrativo	MSFO-TM-CAT-AA-04	1 E	\$4,800.00	\$0.00	\$1,800.00	\$1,200.00	\$300.00	\$0.00	\$300.00	

TABULADOR DE SUELDOS Y SALARIOS
MUNICIPIO DE SAN FRANCISCO DEL ORO, CHIHUAHUA, ADMINISTRACION 2016-2018

DIRECCION	NIVEL	CARGO	CODIGO DE CARGO	TIPO Confianza (1)/Sindic (2)/Eventual (E)	SUELDO DIARIO MINIMO	SUELDO DIARIO MAXIMO	SUELDO DIARIO INTEGRADO PROMEDIO	TOTAL QUINCENAL	TOTAL MENSUAL		
SEGURIDAD PUBLICA	01	Director de Seguridad Publica	MSFO-SPM-DSPM-01	1	\$336.50	\$373.89	\$355.20	\$5,398.97	\$10,797.94		
	02	Comandante de Policía	MSFO-SPM-POL-CO-02	1	E	\$157.50	\$175.00	\$166.25	\$2,527.00	\$5,054.00	
	03	Jefe de Grupo	MSFO-SPM-POL-JG-03	1	E	\$160.00	\$160.00	\$160.00	\$2,432.00	\$4,864.00	
	02	Delegado de Transito	MSFO-SPM-TM-DDT-02	1	E	\$275.01	\$275.01	\$275.01	\$4,180.15	\$8,360.30	
	03	Comisario Rural	MSFO-SPM-CR-03	1	E	\$100.00	\$100.00	\$100.00	\$1,520.00	\$3,040.00	
	04	Agente de Policía	MSFO-SPM-POL-AP-04	1	E	\$120.00	\$170.00	\$145.00	\$2,204.00	\$4,408.00	
	03	Agente de Barandilla	MSFO-SPM-BAR-AB-03	1	E	\$120.00	\$170.00	\$145.00	\$2,204.00	\$4,408.00	
	04	Primer Contacto	MSFO-SPM-BAR-PC-04	1	E	\$100.00	\$160.00	\$130.00	\$1,976.00	\$3,952.00	
	03	Agente de Vialidad	MSFO-SPM-TM-AV-03	1	E	\$160.00	\$160.00	\$160.00	\$2,432.00	\$4,864.00	
	05	Asistente Administrativo	MSFO-SPM-AA-05	1	2	E	\$184.00	\$368.00	\$276.00	\$4,195.20	\$8,390.40
	04	Asistente Administrativo	MSFO-SPM-TM-AA-04	1	2	E	\$184.00	\$368.00	\$276.00	\$4,195.20	\$8,390.40
05	Vialidad Escolar	MSFO-SPM-TM-VE-05	1		\$150.00	\$160.00	\$155.00	\$2,356.00	\$4,712.00		
SERVICIOS PUBLICOS	01	Director de Servicios Públicos Municipales	MSFO-SP-DIR-01	1		\$336.50	\$373.89	\$355.20	\$5,398.97	\$10,797.94	
	01	Sub Director de Servicios Públicos	MSFO-SP-SD-01	1	E	\$186.95	\$196.95	\$191.95	\$2,917.64	\$5,835.28	
	02	Encargado de Alumbrado Público	MSFO-SP-AP-ENC-02	1	E	\$257.50	\$257.50	\$257.50	\$3,914.00	\$7,828.00	
	03	Eléctrico	MSFO-SP-AP-ELE-03	1	2	E	\$179.75	\$359.50	\$269.63	\$4,098.30	\$8,196.60
	04	Ayudante de Electricista	MSFO-SP-AP-AYE-04	1	2	E	\$100.00	\$302.00	\$201.00	\$3,055.20	\$6,110.40
	02	Encargado de Panteones	MSFO-SP-PT-ENC-02	1	2	E	\$177.00	\$354.00	\$265.50	\$4,035.60	\$8,071.20
	03	Asistente de Panteón	MSFO-SP-PT-AP-03	1	2	E	\$189.50	\$379.00	\$284.25	\$4,320.60	\$8,641.20
	04	Sepulturero	MSFO-SP-PT-SP-04	1	E	\$120.00	\$120.00	\$120.00	\$1,824.00	\$3,648.00	
	02	Operador de Maquinaria Pesada	MSFO-SP-MP-OP-02	1	2	E	\$259.00	\$518.00	\$388.50	\$5,905.20	\$11,810.40
	03	Ayudante	MSFO-SP-MP-AY-03	1	2	E	\$161.75	\$323.50	\$242.63	\$3,687.90	\$7,375.80
	02	Supervisión	MSFO-SP-OP-SUP-02	1	E	\$200.00	\$200.00	\$200.00	\$3,040.00	\$6,080.00	
	03	Asistente Administrativo	MSFO-SP-OP-AA-03	1	2	E	\$75.00	\$150.00	\$112.50	\$1,710.00	\$3,420.00
	03	Almacenista	MSFO-SP-OP-ALM-03	1	E	\$236.90	\$236.90	\$236.90	\$3,600.88	\$7,201.76	
	03	Vigilancia y/o Velador	MSFO-SP-OP-VEL-03	1	2	E	\$100.00	\$274.00	\$187.00	\$2,842.40	\$5,684.80
	03	Plomería y Fontanería	MSFO-SP-SG-PF-03	1	E	\$150.00	\$150.00	\$150.00	\$2,280.00	\$4,560.00	
	04	Actividades Diversas	MSFO-SP-LP-AD-04	1	2	E	\$100.00	\$269.00	\$184.50	\$2,804.40	\$5,608.80
03	Chofer de Recolectión	MSFO-SP-LP-CR-03	1	2	E	\$172.25	\$344.50	\$258.38	\$3,927.30	\$7,854.60	
04	Limpieza en General	MSFO-SP-LP-LG-04	1	2	E	\$100.00	\$269.00	\$184.50	\$2,804.40	\$5,608.80	
OBRAS PUBLICAS	01	Director de Obras Publicas	MSFO-OP-DOP-01	1		\$336.50	\$373.89	\$355.20	\$5,398.97	\$10,797.94	
	02	Supervisión	MSFO-OP-OP-SUP-02	1	E	\$172.01	\$172.01	\$172.01	\$2,614.55	\$5,229.10	
	03	Proyectista	MSFO-OP-OP-PRY-03	1	E	\$260.00	\$260.00	\$260.00	\$3,952.00	\$7,904.00	
	03	Almacenista	MSFO-OP-OP-ALM-03	1	2	E	\$156.75	\$313.50	\$235.13	\$3,573.90	\$7,147.80
	03	Materialista	MSFO-OP-OP-MAT-03	1	E	\$140.00	\$140.00	\$140.00	\$2,128.00	\$4,256.00	
	03	Asistente de Obra	MSFO-OP-OP-AO-03	1	E	\$266.67	\$266.67	\$266.67	\$4,053.38	\$8,106.77	
	03	Albañil	MSFO-OP-EJE-ALB-03	1	2	E	\$100.00	\$345.50	\$222.75	\$3,385.80	\$6,771.60
	04	Ayudante de Albañil	MSFO-OP-EJE-AYA-04	1	2	E	\$100.00	\$246.50	\$173.25	\$2,633.40	\$5,266.80
	03	Soldador	MSFO-OP-SLD-SLD-03	1	E	\$370.00	\$370.00	\$370.00	\$5,624.00	\$11,248.00	
	04	Ayudante Soldador	MSFO-OP-SLD-AYS-04	1	E	\$120.00	\$120.00	\$120.00	\$1,824.00	\$3,648.00	
04	Ayudante en General	MSFO-OP-SG-AY-04	1	2	E	\$100.00	\$206.00	\$153.00	\$2,325.60	\$4,651.20	
DESARROLLO URBANO Y ECOLOGIA	01	Director de Desarrollo Urbano y Ecología	MSFO-DUE-DDUE-01	1		\$336.50	\$373.89	\$355.20	\$5,398.97	\$10,797.94	
	03	Asistente Administrativo	MSFO-DUE-OP-AA-03	1	E	\$295.00	\$456.00	\$375.50	\$5,707.60	\$11,415.20	
DIF	01	Directora del DIF	MSFO-DIF-DDM-01	1		\$420.00	\$466.67	\$443.34	\$6,738.71	\$13,477.43	
	02	Encargada	MSFO-DIF-GV-EGV-02	1	E	\$120.00	\$120.00	\$120.00	\$1,824.00	\$3,648.00	
	02	Psicóloga	MSFO-DIF-PSI-PS-02	1	E	\$154.50	\$154.50	\$154.50	\$2,348.40	\$4,696.80	
	02	Titular	MSFO-DIF-IMU-TIT-02	1	E	\$236.90	\$236.90	\$236.90	\$3,600.88	\$7,201.76	
	02	Cocinera	MSFO-DIF-COC-COS-02	1	E	\$100.00	\$135.00	\$117.50	\$1,786.00	\$3,572.00	
	02	Trabajadora Social	MSFO-DIF-TS-TS-02	1	E	\$154.50	\$154.50	\$154.50	\$2,348.40	\$4,696.80	
	02	Encargada	MSFO-DIF-CDD-ECD-02	1	E	\$100.00	\$100.00	\$100.00	\$1,520.00	\$3,040.00	
	03	Auxiliar del Adulto Mayor	MSFO-DIF-CDD-AAM-03	1	E	\$120.00	\$120.00	\$120.00	\$1,824.00	\$3,648.00	
	03	Ayudante Cocina	MSFO-DIF-COC-AYC-03	1	E	\$133.33	\$133.33	\$133.33	\$2,026.62	\$4,053.23	
	03	Instructor de Pintura	MSFO-DIF-CUR-PIN-03	1	E	\$133.33	\$133.33	\$133.33	\$2,026.62	\$4,053.23	
	03	Instructor de Música	MSFO-DIF-CUR-MUS-03	1	E	\$133.33	\$133.33	\$133.33	\$2,026.62	\$4,053.23	
	03	Acondicionador Físico	MSFO-DIF-CUR-AF-03	1	E	\$100.00	\$100.00	\$100.00	\$1,520.00	\$3,040.00	
	03	Instructora General	MSFO-DIF-CUR-INS-03	1	E	\$100.00	\$100.00	\$100.00	\$1,520.00	\$3,040.00	
	02	Chofer	MSFO-DIF-SOP-CHO-02	1	E	\$166.67	\$166.67	\$166.67	\$2,533.38	\$5,066.77	
	03	Asistente Administrativa	MSFO-DIF-SOP-AA-03	1	E	\$123.60	\$123.60	\$123.60	\$1,878.72	\$3,757.44	
	04	Intendencia	MSFO-DIF-SOP-INT-04	1	E	\$100.00	\$130.00	\$115.00	\$1,748.00	\$3,496.00	

TABULADOR DE SUELDOS Y SALARIOS MUNICIPIO DE SAN FRANCISCO DEL ORO, CHIHUAHUA, ADMINISTRACION 2016-2018

DIRECCION	NIVEL	CARGO	CODIGO DE CARGO	TIPO Confianza (1)/Sindic (2)/Eventu al(E)	AGUINALDO CONFIANZA (1)	AGUINALDO SINDICALIZADO (2)	AGUINALDO EVENTUAL (E)	VACACIONES	PRIMA VACACIONAL CONFIANZA (1)	PRIMA VACACIONAL SINDICALIZADO (2)	PRIMA VACACIONAL EVENTUAL (E)
SEGURIDAD PUBLICA	01	Director de Seguridad Publica	MSFO-SPM-DSPM-01	1	\$14,207.82	\$0.00	\$0.00	\$3,551.96	\$887.99	\$0.00	\$0.00
	02	Comandante de Policía	MSFO-SPM-POL-CO-02	1	\$6,650.00	\$0.00	\$2,493.75	\$1,662.50	\$415.63	\$0.00	\$415.63
	03	Jefe de Grupo	MSFO-SPM-POL-JG-03	1	\$6,400.00	\$0.00	\$2,400.00	\$1,600.00	\$400.00	\$0.00	\$400.00
	02	Delegado de Transito	MSFO-SPM-TM-DDT-02	1	\$11,000.40	\$0.00	\$4,125.15	\$2,750.10	\$687.53	\$0.00	\$687.53
	03	Comisario Rural	MSFO-SPM-CR-03	1	\$4,000.00	\$0.00	\$1,500.00	\$1,000.00	\$250.00	\$0.00	\$250.00
	04	Agente de Policía	MSFO-SPM-POL-AP-04	1	\$5,800.00	\$0.00	\$2,175.00	\$1,450.00	\$362.50	\$0.00	\$362.50
	03	Agente de Barandilla	MSFO-SPM-BAR-AB-03	1	\$5,800.00	\$0.00	\$2,175.00	\$1,450.00	\$362.50	\$0.00	\$362.50
	04	Primer Contacto	MSFO-SPM-BAR-PC-04	1	\$5,200.00	\$0.00	\$1,950.00	\$1,300.00	\$325.00	\$0.00	\$325.00
	03	Agente de Vialidad	MSFO-SPM-TM-AV-03	1	\$6,400.00	\$0.00	\$2,400.00	\$1,600.00	\$400.00	\$0.00	\$400.00
	05	Asistente Administrativo	MSFO-SPM-AA-05	1	\$11,040.00	\$12,144.00	\$4,140.00	\$2,760.00	\$690.00	\$1,104.00	\$690.00
04	Asistente Administrativo	MSFO-SPM-TM-AA-04	1	\$11,040.00	\$12,144.00	\$4,140.00	\$2,760.00	\$690.00	\$1,104.00	\$690.00	
05	Vialidad Escolar	MSFO-SPM-TM-VE-05	1	\$6,200.00	\$0.00	\$0.00	\$1,550.00	\$387.50	\$0.00	\$0.00	
SERVICIOS PUBLICOS	01	Director de Servicios Públicos Municipales	MSFO-SP-DIR-01	1	\$14,207.82	\$0.00	\$0.00	\$3,551.96	\$887.99	\$0.00	\$0.00
	01	Sub Director de Servicios Públicos	MSFO-SP-SD-01	1	\$7,678.00	\$0.00	\$2,879.25	\$1,919.50	\$479.88	\$0.00	\$479.88
	02	Encargado de Alumbrado Público	MSFO-SP-AP-ENC-02	1	\$10,300.00	\$0.00	\$3,862.50	\$2,575.00	\$643.75	\$0.00	\$643.75
	03	Eléctrico	MSFO-SP-AP-ELE-03	1	\$10,785.00	\$11,863.50	\$4,044.38	\$2,696.25	\$674.06	\$1,078.50	\$674.06
	04	Ayudante de Electricista	MSFO-SP-AP-AYE-04	1	\$8,040.00	\$8,844.00	\$3,015.00	\$2,010.00	\$502.50	\$804.00	\$502.50
	02	Encargado de Panteones	MSFO-SP-PT-ENC-02	1	\$10,620.00	\$11,682.00	\$3,982.50	\$2,655.00	\$663.75	\$1,062.00	\$663.75
	03	Asistente de Panteón	MSFO-SP-PT-AP-03	1	\$11,370.00	\$12,507.00	\$4,263.75	\$2,842.50	\$710.63	\$1,137.00	\$710.63
	04	Sepulturero	MSFO-SP-PT-SP-04	1	\$4,800.00	\$0.00	\$1,800.00	\$1,200.00	\$300.00	\$0.00	\$300.00
	02	Operador de Maquinaria Pesada	MSFO-SP-MP-OP-02	1	\$15,540.00	\$17,094.00	\$5,827.50	\$3,885.00	\$971.25	\$1,554.00	\$971.25
	03	Ayudante	MSFO-SP-MP-AY-03	1	\$9,705.00	\$10,675.50	\$3,639.38	\$2,426.25	\$606.56	\$970.50	\$606.56
	02	Supervisión	MSFO-SP-OP-SUP-02	1	\$8,000.00	\$0.00	\$3,000.00	\$2,000.00	\$500.00	\$0.00	\$500.00
	03	Asistente Administrativo	MSFO-SP-OP-AA-03	1	\$4,500.00	\$4,950.00	\$1,687.50	\$1,125.00	\$281.25	\$450.00	\$281.25
	03	Almacenista	MSFO-SP-OP-ALM-03	1	\$9,476.00	\$0.00	\$3,553.50	\$2,369.00	\$592.25	\$0.00	\$592.25
	03	Vigilancia y/o Velador	MSFO-SP-OP-VEL-03	1	\$7,480.00	\$8,228.00	\$2,805.00	\$1,870.00	\$467.50	\$748.00	\$467.50
03	Plomería y Fontanería	MSFO-SP-SG-PF-03	1	\$6,000.00	\$0.00	\$2,250.00	\$1,500.00	\$375.00	\$0.00	\$375.00	
04	Actividades Diversas	MSFO-SP-LP-AD-04	1	\$7,380.00	\$8,118.00	\$2,767.50	\$1,845.00	\$461.25	\$738.00	\$461.25	
04	Chofer de Recolección	MSFO-SP-LP-CR-03	1	\$10,335.00	\$11,368.50	\$3,875.63	\$2,583.75	\$645.94	\$1,033.50	\$645.94	
04	Limpieza en General	MSFO-SP-LP-LG-04	1	\$7,380.00	\$8,118.00	\$2,767.50	\$1,845.00	\$461.25	\$738.00	\$461.25	
OBRAS PUBLICAS	01	Director de Obras Públicas	MSFO-OP-DO-01	1	\$14,207.82	\$0.00	\$0.00	\$3,551.96	\$887.99	\$0.00	\$0.00
	02	Supervisión	MSFO-OP-OP-SUP-02	1	\$6,880.40	\$0.00	\$2,580.15	\$1,720.10	\$430.03	\$0.00	\$430.03
	03	Proyectista	MSFO-OP-OP-PRY-03	1	\$10,400.00	\$0.00	\$3,900.00	\$2,600.00	\$650.00	\$0.00	\$650.00
	03	Almacenista	MSFO-OP-OP-ALM-03	1	\$9,405.00	\$10,345.50	\$3,526.88	\$2,351.25	\$587.81	\$940.50	\$587.81
	03	Materialista	MSFO-OP-OP-MAT-03	1	\$5,600.00	\$0.00	\$2,100.00	\$1,400.00	\$350.00	\$0.00	\$350.00
	03	Asistente de Obra	MSFO-OP-OP-AO-03	1	\$10,666.80	\$0.00	\$4,000.05	\$2,666.70	\$666.68	\$0.00	\$666.68
	03	Albañil	MSFO-OP-EJE-ALB-03	1	\$8,910.00	\$9,801.00	\$3,341.25	\$2,227.50	\$556.88	\$891.00	\$556.88
	04	Ayudante de Albañil	MSFO-OP-EJE-AYA-04	1	\$6,930.00	\$7,623.00	\$2,598.75	\$1,732.50	\$433.13	\$693.00	\$433.13
	03	Soldador	MSFO-OP-SLD-SLD-03	1	\$14,800.00	\$0.00	\$5,550.00	\$3,700.00	\$925.00	\$0.00	\$925.00
	04	Ayudante Soldador	MSFO-OP-SLD-AYS-04	1	\$4,800.00	\$0.00	\$1,800.00	\$1,200.00	\$300.00	\$0.00	\$300.00
04	Ayudante en General	MSFO-OP-SG-AY-04	1	\$6,120.00	\$6,732.00	\$2,295.00	\$1,530.00	\$382.50	\$612.00	\$382.50	
DESARROLLO URBANO Y ECOLOGIA	01	Director de Desarrollo Urbano y Ecología	MSFO-DUE-DDUE-01	1	\$14,207.82	\$0.00	\$0.00	\$3,551.96	\$887.99	\$0.00	\$0.00
	03	Asistente Administrativo	MSFO-DUE-OP-AA-03	1	\$15,020.00	\$0.00	\$5,632.50	\$3,755.00	\$938.75	\$0.00	\$938.75
DIF	01	Directora del DIF	MSFO-DIF-DDM-01	1	\$17,733.46	\$0.00	\$0.00	\$4,433.37	\$1,108.34	\$0.00	\$0.00
	02	Encargada	MSFO-DIF-GV-EGV-02	1	\$4,800.00	\$0.00	\$1,800.00	\$1,200.00	\$300.00	\$0.00	\$300.00
	02	Psicóloga	MSFO-DIF-PSI-PS-02	1	\$6,180.00	\$0.00	\$2,317.50	\$1,545.00	\$386.25	\$0.00	\$386.25
	02	Titular	MSFO-DIF-IMU-TIT-02	1	\$9,476.00	\$0.00	\$3,553.50	\$2,369.00	\$592.25	\$0.00	\$592.25
	02	Cocinera	MSFO-DIF-COC-COS-02	1	\$4,700.00	\$0.00	\$1,762.50	\$1,175.00	\$293.75	\$0.00	\$293.75
	02	Trabajadora Social	MSFO-DIF-TS-TS-02	1	\$6,180.00	\$0.00	\$2,317.50	\$1,545.00	\$386.25	\$0.00	\$386.25
	02	Encargada	MSFO-DIF-CDD-ECD-02	1	\$4,000.00	\$0.00	\$1,500.00	\$1,000.00	\$250.00	\$0.00	\$250.00
	02	Auxiliar del Adulto Mayor	MSFO-DIF-CDD-AAAM-03	1	\$4,800.00	\$0.00	\$1,800.00	\$1,200.00	\$300.00	\$0.00	\$300.00
	03	Ayudante Cocina	MSFO-DIF-COC-AYC-03	1	\$5,333.20	\$0.00	\$1,999.95	\$1,333.30	\$333.33	\$0.00	\$333.33
	03	Instructor de Pintura	MSFO-DIF-CUR-PIN-03	1	\$5,333.20	\$0.00	\$1,999.95	\$1,333.30	\$333.33	\$0.00	\$333.33
	03	Instructor de Música	MSFO-DIF-CUR-MUS-03	1	\$5,333.20	\$0.00	\$1,999.95	\$1,333.30	\$333.33	\$0.00	\$333.33
	03	Acondicionador Físico	MSFO-DIF-CUR-AF-03	1	\$4,000.00	\$0.00	\$1,500.00	\$1,000.00	\$250.00	\$0.00	\$250.00
	03	Instructora General	MSFO-DIF-CUR-INS-03	1	\$4,000.00	\$0.00	\$1,500.00	\$1,000.00	\$250.00	\$0.00	\$250.00
	02	Chofer	MSFO-DIF-SOP-CHO-02	1	\$6,666.80	\$0.00	\$2,500.05	\$1,666.70	\$416.68	\$0.00	\$416.68
	03	Asistente Administrativa	MSFO-DIF-SOP-AA-03	1	\$4,944.00	\$0.00	\$1,854.00	\$1,236.00	\$309.00	\$0.00	\$309.00
	04	Intendencia	MSFO-DIF-SOP-INT-04	1	\$4,600.00	\$0.00	\$1,725.00	\$1,150.00	\$287.50	\$0.00	\$287.50



CAPITULO V

DE LAS SANCIONES

TABULADOR DE SUELDOS Y SALARIOS
MUNICIPIO DE SAN FRANCISCO DEL ORO, CHIHUAHUA, ADMINISTRACION 2016-2018

El presente Tabulador de Sueldos y Salarios del Municipio de San Francisco del Oro, en el Estado de Chihuahua, se sancionara apegado a lo establecido en el Código Municipal para el Estado de Chihuahua, que a la letra específica, en materia de leyes, reglamentos, normas, códigos, manuales y demás disposiciones de la autoridad en materia municipal, con independencia de las contenidas en otras disposiciones legales, y se estará a las mismas al momento de su aplicación por la autoridad correspondiente según sea el caso.

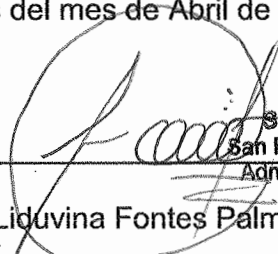
Dado en la Sala de Cabildo en la ciudad de San Francisco del Oro, en el Estado de Chihuahua, a los diez días del mes de Abril de 2018.

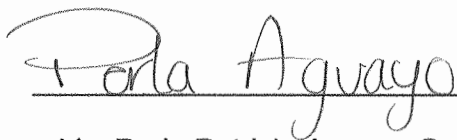

SECRETARÍA
San Francisco del Oro, Chih.
Administración 2016-2018
Lic. Griselda Liduvina Fontes Palma
Secretaria Municipal

Lic. Perla Patricia Aguayo Gallegos
Oficial Mayor

Lic. Julio Cesar Quintana Méndez
Tesorero Municipal



PRESIDENCIA MUNICIPAL
San Francisco del Oro, Chih.
Administración 2016-2018
Mtro. Jesús Enrique Pérez Barraza
Presidente Municipal

SIN TEXTO