

# IMPULSANDO EL CRECIMIENTO DE MIPYMES



**CHIHUAHUA**  
GOBIERNO DEL ESTADO  
*Juntos Sí podemos*

## APOYOS PARA EMPRENDEDORES, MICRO, PEQUEÑAS Y MEDIANAS EMPRESAS

Gracias al Fondo del Estado de Chihuahua (FECH) puedes solicitar tu financiamiento como MiPyME, contando con diferentes modalidades de préstamo, enfocadas a las distintas actividades productivas del Estado.

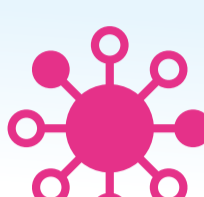

### MODALIDADES



#### EMPRENDE

Dirigido a personas con una **idea de negocio o un proyecto que acaba de arrancar.**



#### EMPRESAS

Dirigido a empresarios interesados en **invertir o hacer crecer su negocio.**

**Préstamos de hasta 5 millones de pesos con la tasa más baja del mercado**



#### VERDE

Para empresas que deseen **implementar tecnologías verdes** (como paneles solares, vehículos eléctricos, etc.)

**Préstamos de hasta 1 millón de pesos**



#### TAXI

Dirigido a personas que cuentan con una **concesión de taxi y desean adquirir una nueva unidad o arreglar una existente.**

**Oferta créditos de hasta 200 mil pesos**



#### FRANQUICIAS

Emprendedores y empresarios que buscan **abrir una franquicia en Chihuahua.**

**Préstamos de hasta 500 mil pesos**



#### TECNOLOGÍA APLICADA

Dirigido a **empresas que requieren maquinaria, equipo o software.**

**Préstamos de hasta 2 millones de pesos**



#### STARTUPS

Para micro, pequeñas y medianas empresas que tengan un **proyecto de innovación, que sea un sector estratégico**, y que demuestre inversión privada de terceros o rondas de inversión.

**Préstamos de hasta 1 millón de pesos**

## REQUISITOS

### PRE-AUTORIZACIÓN

- Solicitud de crédito
- Hoja de consideraciones importantes
- Plan de negocios
- Flujo de efectivo
- Estados de cuenta bancarios
- Constancia de situación fiscal
- Carta de autorización de consulta de Buró de Crédito

### POST-AUTORIZACIÓN

- Acta constitutiva **Personas Morales**
- Cotizaciones
- Identificación oficial
- Comprobante de domicilio
- Fotografías de la empresa
- En operaciones (Si es el caso)**
- Carátula del estado de cuenta del banco
- Carta autorización para domiciliación de pagos
- Garantía

## MÁS INFORMACIÓN

**CHIHUAHUA** (614) 433-10-76

Paseos Vista del Sol #6601 - Local 6, Col. Vista del Sol

**JUÁREZ** (656) 629-33-00

Av. Abraham Lincoln #1290

Consulta detalles en: [www.fideapech.com](http://www.fideapech.com)



# APOYOS A MIPYMES

PARA ENTRAR AL MERCADO FORMAL



## PROGRAMA DE APOYO A MIPYMES PARA AYUDARLES A INGRESAR AL MERCADO FORMAL LOCAL Y NACIONAL

Apoio de la Dirección de Emprendimiento y Desarrollo Empresarial dirigido a microempresas chihuahuenses, personas físicas o morales de los sectores de industria, agroindustria, artesanías, comercio y servicios, **para la obtención de registro de marca, código de barras, estudio microbiológico y tabla nutrimental.**

### OBJETIVO



Apoiar a micro, pequeñas y medianas empresas chihuahuenses, **con la finalidad de que cumplan con los lineamientos que solicitan las cadenas comerciales y les permita ingresar al mercado formal local y nacional.** Con esto, se busca incentivar la generación de empleos, crecimiento y competitividad de las empresas mediante una estrategia que promueve la comercialización y consumo de los productos y servicios generados en el estado.

### ¿A quiénes está dirigido?

#### → PERSONAS FÍSICAS Y MORALES

- + Con ingresos anuales **no mayores a 4 millones de pesos**
- + Con el desarrollo de sus actividades económicas **en el estado**
- + Inscritas al RFC con **cédula de identificación fiscal o constancia fiscal actualizada con domicilio en el estado**
- + Estén **al corriente** con sus obligaciones fiscales
- + **Conocimiento y experiencia** en la actividad que realiza

### REQUISITOS

1. Formato único de solicitud.
2. Oficio solicitud de apoyo económico dirigido a la Secretaría de Innovación y Desarrollo Económico, **(en hoja membretada de la empresa)** detallando concepto de solicitud del recurso: **estudio microbiológico, tabla nutrimental, código de barras y/o Registro de Marca.**
3. Breve descripción de la empresa en hoja membretada **(solo aplica para quien solicite apoyo para tabla nutrimental y estudio microbiológico).**
4. Recibo simple en hoja membretada con monto otorgado firmado, por apoyo de tabla nutrimental y/o estudio microbiológico **(solo aplica para quien solicite apoyo para tabla nutrimental y estudio microbiológico).**
5. Cotización de proveedores que otorgan el servicio del estudio microbiológico, tabla nutrimental, código de barras o registro de marca, **máximo un mes de antigüedad.**
6. Copia de cédula o constancia fiscal actualizada. (RFC) **con actividad económica vigente.**
7. Copia simple de identificación oficial con fotografía anverso y reverso (IFE, cédula profesional, pasaporte mexicano vigente).
8. Copia simple de acta de nacimiento legible actualizada.
9. Copia simple legible de comprobante de domicilio fiscal de la Junta Municipal de Agua y Saneamiento o Comisión Federal de Electricidad, **con antigüedad máxima de 2 meses.**
10. Copia simple de las últimas declaraciones mensuales para personas físicas inscritas en Régimen Simplificado de Confianza Constituidas Formalmente ante el Servicio de Administración Tributaria y copia simple de las **últimas seis declaraciones bimensuales** para empresas inscritas en Régimen de Incorporación Fiscal (RIF).
11. 3 fotografías a color impresas o digital del producto y 5 de la empresa fachada exterior y interior como mínimo.
12. **En caso de ser Persona Moral,** Copia de Acta Constitutiva inscrita en Registro Público de la Propiedad y del Comercio, con facultades del representante legal para suscribir títulos de crédito y poder de dominio sobre los bienes de la empresa.
13. Copia simple de estado de cuenta bancario a nombre del beneficiario que contenga **número de cuenta y clave electrónica interbancaria.**
14. Carta de autorización para transferencia electrónica del recurso.
15. Carta compromiso de comprobación de recursos.
16. Formato de Artículo 86 (Ley de adquisiciones, arrendamientos y contratación de servicios)
17. Copias de las facturas por el pago del trámite solicitado a nombre del beneficiario en caso de persona física y a nombre de la empresa para el caso de personas morales con vigencia del ejercicio fiscal del año actual **(solo para casos del reembolso).**
18. Solicitud de marca y referencia de pago se obtiene de la página del IMPI ([www.gob.mx/impi](http://www.gob.mx/impi)) **(Aplica solo para solicitantes de apoyo para marcas).**
19. Solicitud y contrato de código de barras con su referencia de pago se obtiene de la página de GS1 México ([www.gs1mexico.org](http://www.gs1mexico.org)) con E.fiel del SAT. **(Aplica solo para solicitantes de apoyo para códigos)**
20. Documentación complementaria en caso de ser necesaria.

**REGÍSTRATE EN** [www.chihuahua.com.mx](http://www.chihuahua.com.mx)

**SIDE CHIHUAHUA** (614) 433-10-76

Paseos Vista del Sol #6601 - Local 6, Col. Vista del Sol

**SIDE JUÁREZ** (656) 629-33-00

Av. Abraham Lincoln #1290