

**IMPULSO  
A LA PRODUCTIVIDAD  
Y PROFESIONALIZACIÓN  
DE PRODUCTOS Y SERVICIOS**



**CHIHUAHUA**  
GOBIERNO DEL ESTADO  
*Juntos Sí podemos*

**SUBSIDIOS DE MAQUINARIA  
Y EQUIPO PARA COOPERATIVAS**

**Apoyo para Sociedades Cooperativas legalmente constituidas, así como gobiernos municipales del estado de Chihuahua y Asociaciones Cívicas legalmente constituidas que trabajen en pro de la economía social, para la adquisición de maquinaria, equipo e insumos por un monto máximo de \$60,000.00 (sesenta mil pesos mexicanos).**

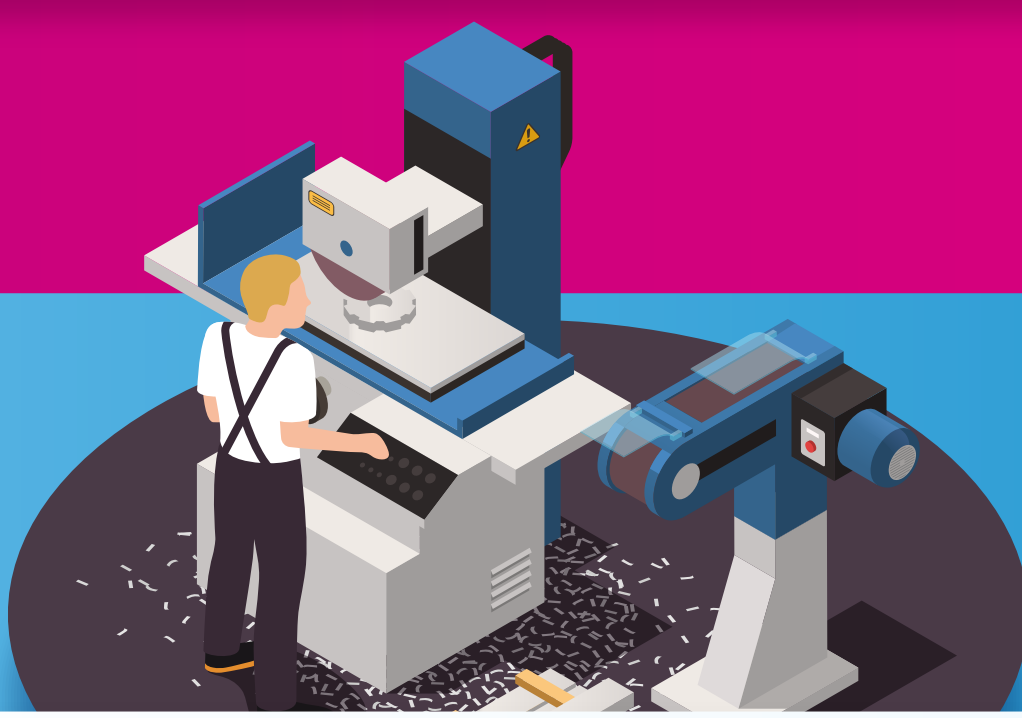

**OBJETIVO**



**Impulsar la productividad y profesionalización de los productos y servicios que desarrollan los Organismos del Sector Social de la Economía.**



**PROCESO**

**1** **Recepción y validación de documentación**



**2** **Presentación de solicitud**



**3** **Firma de convenio para emisión de cheque o transferencia**

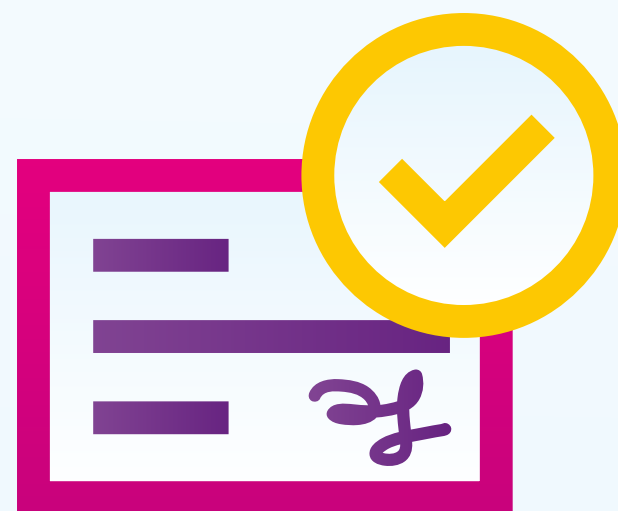

**4** **Comprobación de adquisición de equipo, maquinaria o insumos**

**MEDIANTE FACTURA DE COMPRA**

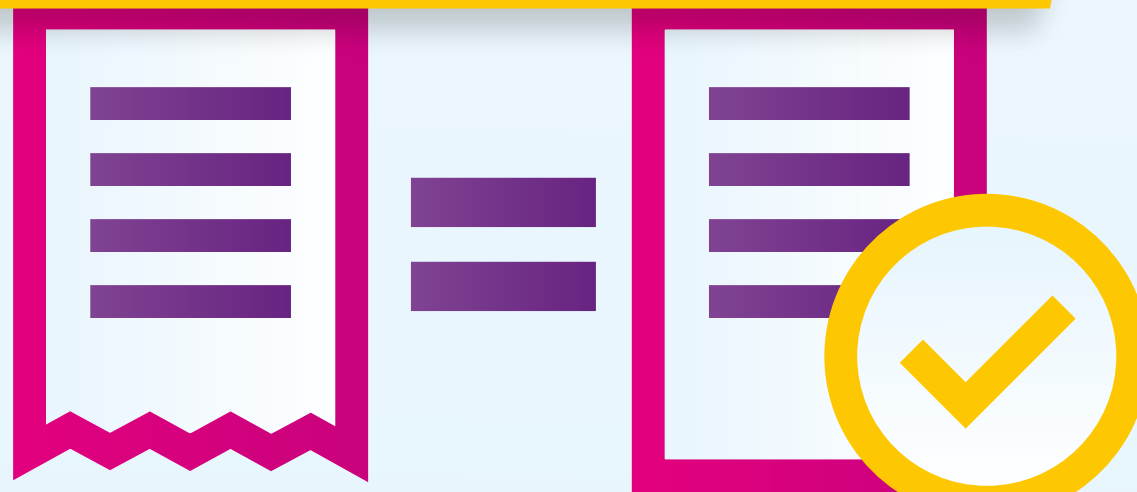

## DOCUMENTACIÓN

1. **Formato único de solicitud de apoyo**, según el anexo 5 de las Reglas de Operación de la Dirección de Economía Social, el cual será proporcionado por la misma Dirección.
2. **Copia de Acta Constitutiva** que deberá contener, en caso de ser aplicable, los datos de su inscripción en el Registro Público de la Propiedad y el Comercio.
3. **Copia del Poder del representante legal** en caso de que no sea nombrado en el acta constitutiva.
4. **Copia vigente de la identificación oficial** del representante legal con fotografía del anverso y reverso; como credencial de elector, cédula profesional o pasaporte mexicano.
5. **Copia de la Constancia de Situación Fiscal** de la persona moral.
6. **Copia del comprobante de domicilio fiscal** con antigüedad máxima de 3 meses.
7. **Copia de la carátula del estado de cuenta** de la persona moral beneficiada.
8. Presentar **cotización de lo que se adquirirá con el apoyo** en caso de ser beneficiados con el mismo.

## REQUISITOS

1. La persona moral beneficiaria **deberá estar establecida en el estado de Chihuahua**.
2. El Representante Legal deberá **presentar la documentación requerida**.
3. **Justificar la viabilidad del proyecto**, según el anexo 5 de las Reglas de Operación de la Dirección de Economía Social.
4. **Señalar los impactos esperados**, según el anexo 5 de las Reglas de Operación de la Dirección de Economía Social.
5. **Presentar un presupuesto que identifique y justifique los conceptos a apoyar**, según el anexo 5 de las Reglas de Operación de la Dirección de Economía Social.
6. En caso de ser Sociedad Cooperativa, **estar registrada en la página:**

[www.economiasocial.mx/Registros/Registro.html#facts](http://www.economiasocial.mx/Registros/Registro.html#facts)

**SIDE CHIHUAHUA (614) 442-33-00**  
**Exts. 23439 y 23326**

Av. Don Quijote de la Mancha #1,  
Complejo Industrial Chihuahua

**SIDE JUÁREZ (656) 629-33-00**  
**Exts. 54955 y 54954**

Av. Abraham Lincoln #1320 Fracc. Córdoba Américas