

GUIA PARA BORRAR MEMORIA CACHÉ

Registro Público de la Propiedad del
Estado de Chihuahua



Chihuahua

GOBIERNO DEL ESTADO



CHIHUAHUA
GOBIERNO DEL ESTADO
Juntos Sí podemos

OBJETIVO:

Brindar a el usuario final el conocimiento para borrar la memoria caché del equipo de cómputo, lo que le permitirá visualizar sin problema alguno cualquier cambio que se realice en la aplicación informática del Registro Público de la Propiedad, la cual está en constante actualización además de, obtener los datos resultados de las consultas de forma veraz y oportuna.

Este procedimiento deberá realizarse semanalmente en cada uno de los equipos que se utilicen.

Seguir los pasos que se muestran a continuación.

Paso 1.- Ingresar al navegador chrome:



Paso 2.- Al estar dentro del navegador presionar las teclas CTRL + H al mismo tiempo, enseguida aparecerá una nueva pantalla como la siguiente:

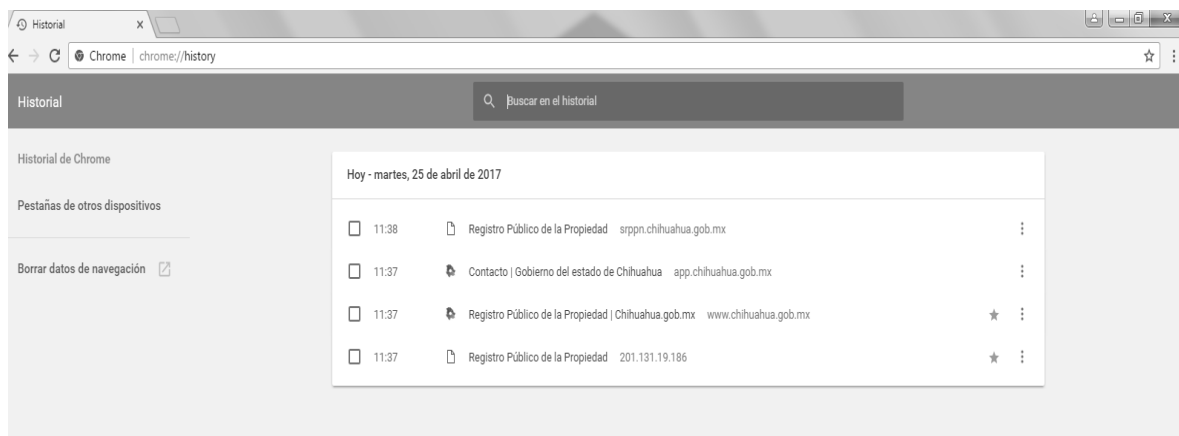

Paso 3.- En la pantalla de historial dar clic en borrar datos de navegación (A).

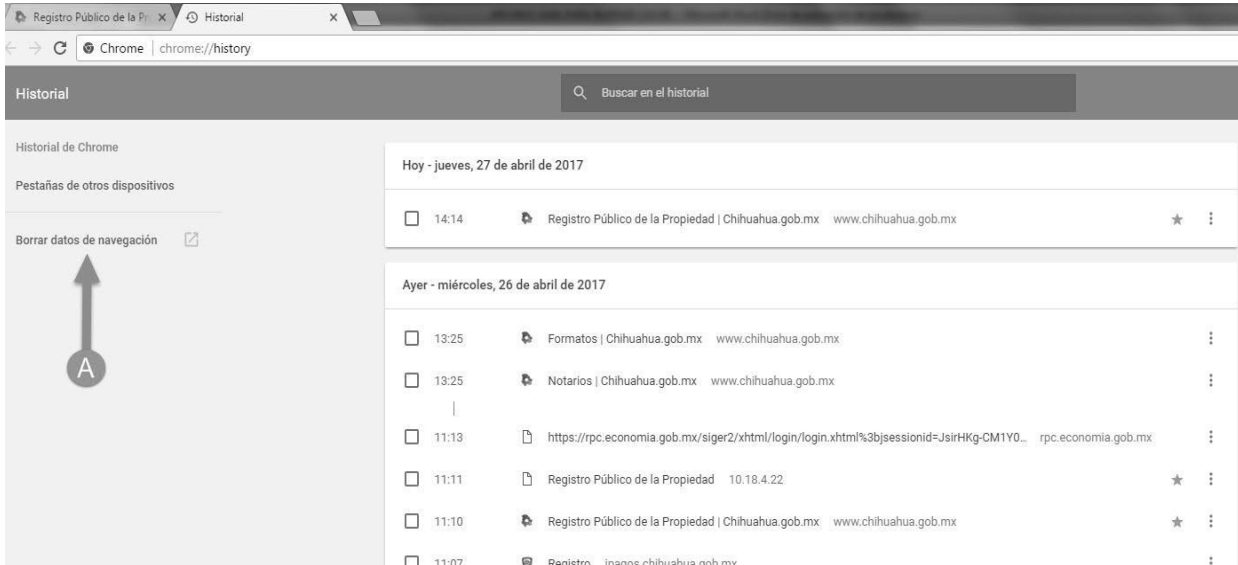

- Enseguida aparecerá la siguiente pantalla.

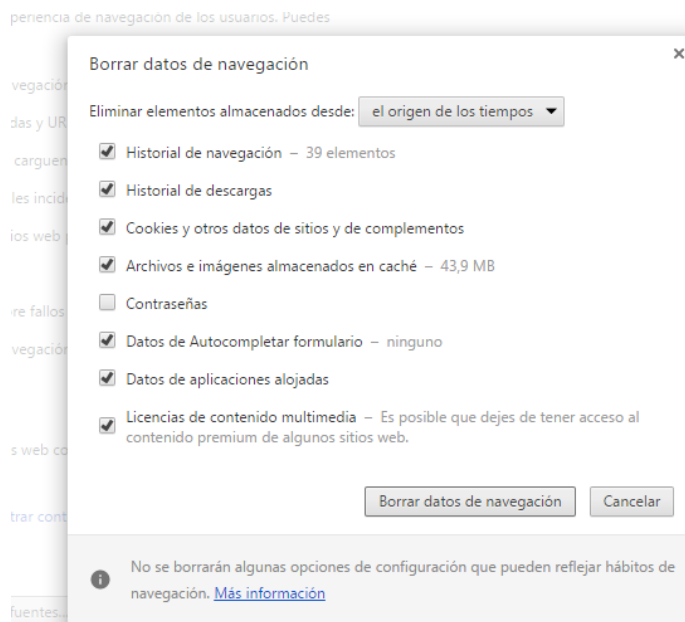

Paso 4.- dar clic en el combo de eliminar elementos almacenados desde, aparecen varias opciones, se selecciona la opción "el origen de los tiempos" (B).

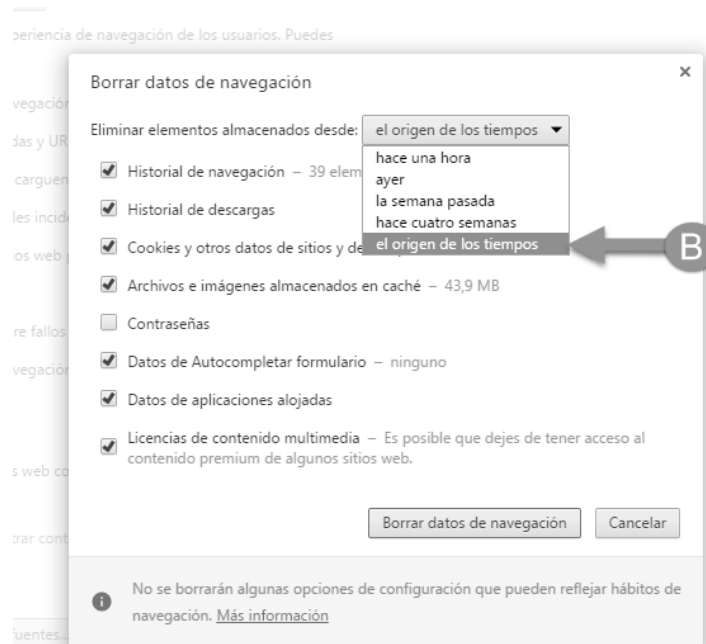

Paso 5.- Ya realizado el paso 4, en la misma pantalla aparecen varias opciones a eliminar de las cuales se seleccionan todas excepto la opción de " contraseñas".

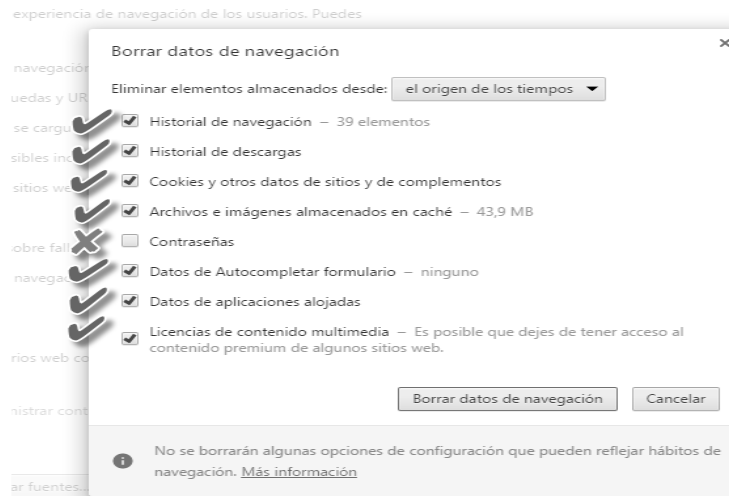

Paso 6.- seleccionadas las opciones anteriores se da clic en el boton de borrar datos de navegacion (C).

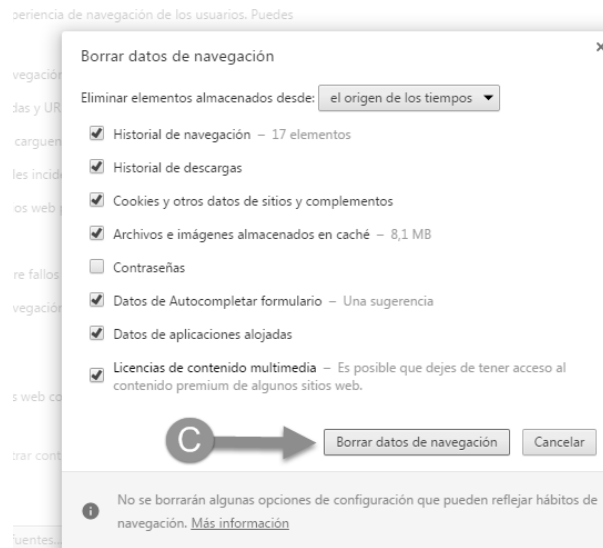

Al ejecutar este paso " se borra caché".

Después de borrar datos de navegación aparecerá esta última pantalla, en una nueva pestaña en la cual no se hace nada.

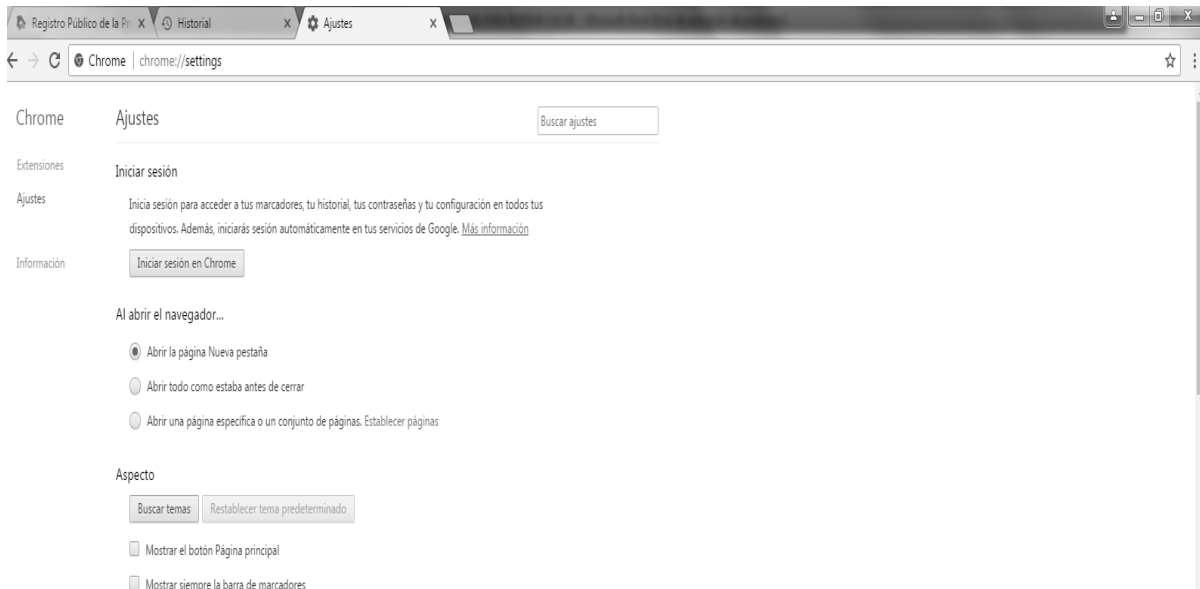

Paso 7.- es muy importante cerrar por completo el navegador para después volver a abrirlo e iniciar sesión (esto permitirá que el navegador actualice los cambios).

A screenshot of a web application login page. The header is blue with the text 'Dirección del Registro Público de la Propiedad y el Notariado' and 'Versión 10.0.49'. On the left is the coat of arms of Chihuahua and the text 'Chihuahua GOBIERNO DEL ESTADO'. The main content area is white and contains a form titled 'Datos del Usuario'. The form has two input fields: 'Usuario:' and 'Contraseña:'. Below the fields is a button labeled 'Aceptar'. The background of the form area is a light gray map of Chihuahua.